

slh

Bruno Cunha Castunheira
Téc. Gestão - Eng. Civil
Port. nº 1691/2019-GP
CREA: 1404194906

Ige
INSTITUTO GERAL DE GESTÃO EMPRESARIAL E REGIONAL
CURSOS DE ESPECIALIZAÇÃO E Mestrado
ADMINISTRAÇÃO

AR-01/14

PROFESSOR RESPONSÁVEL: BRUNO CUNHA CASTUNHEIRA

- CONVENÇÕES
- Pavio de concreto
 - Estacionamento
 - Estação de Filagem

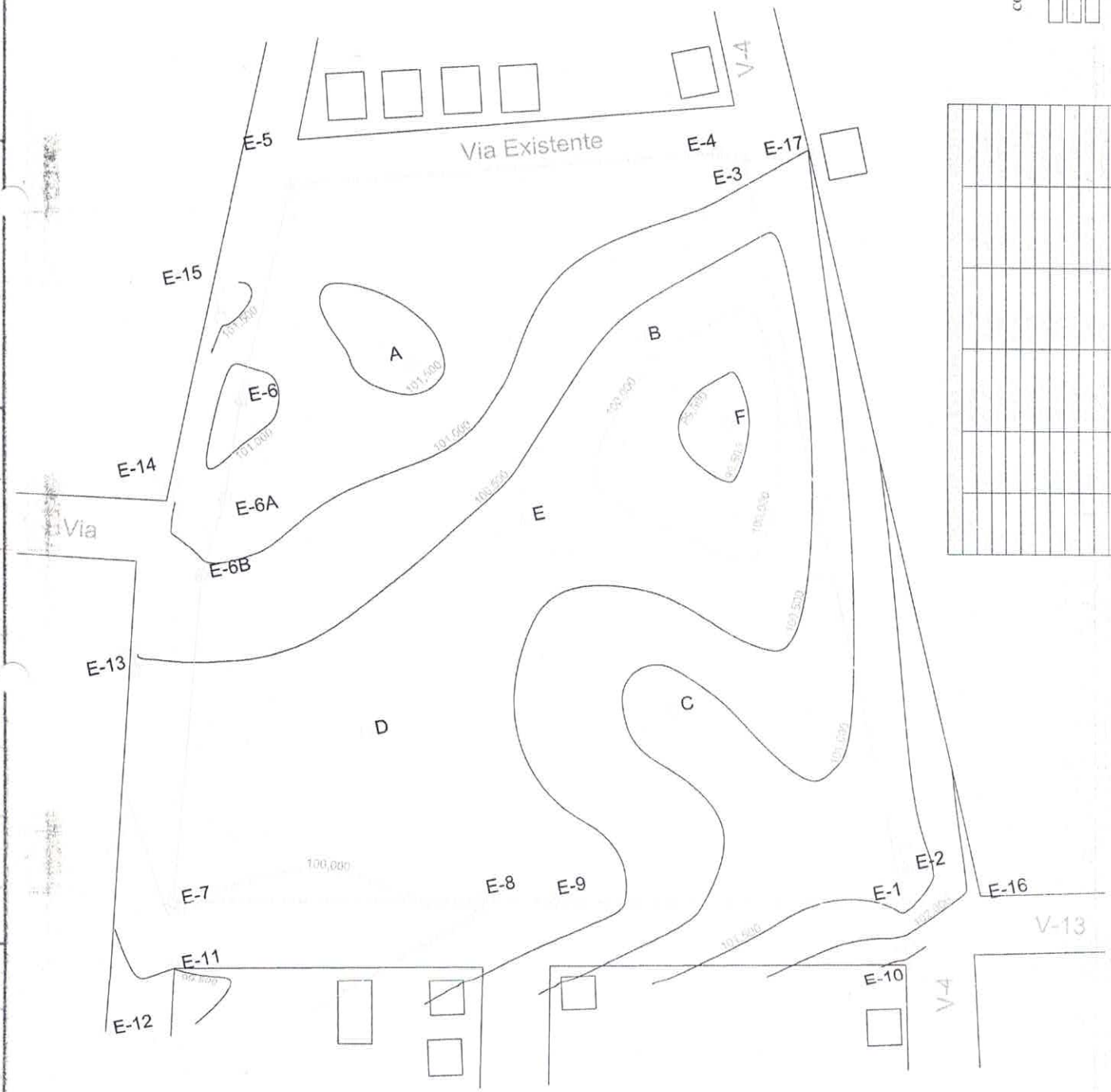

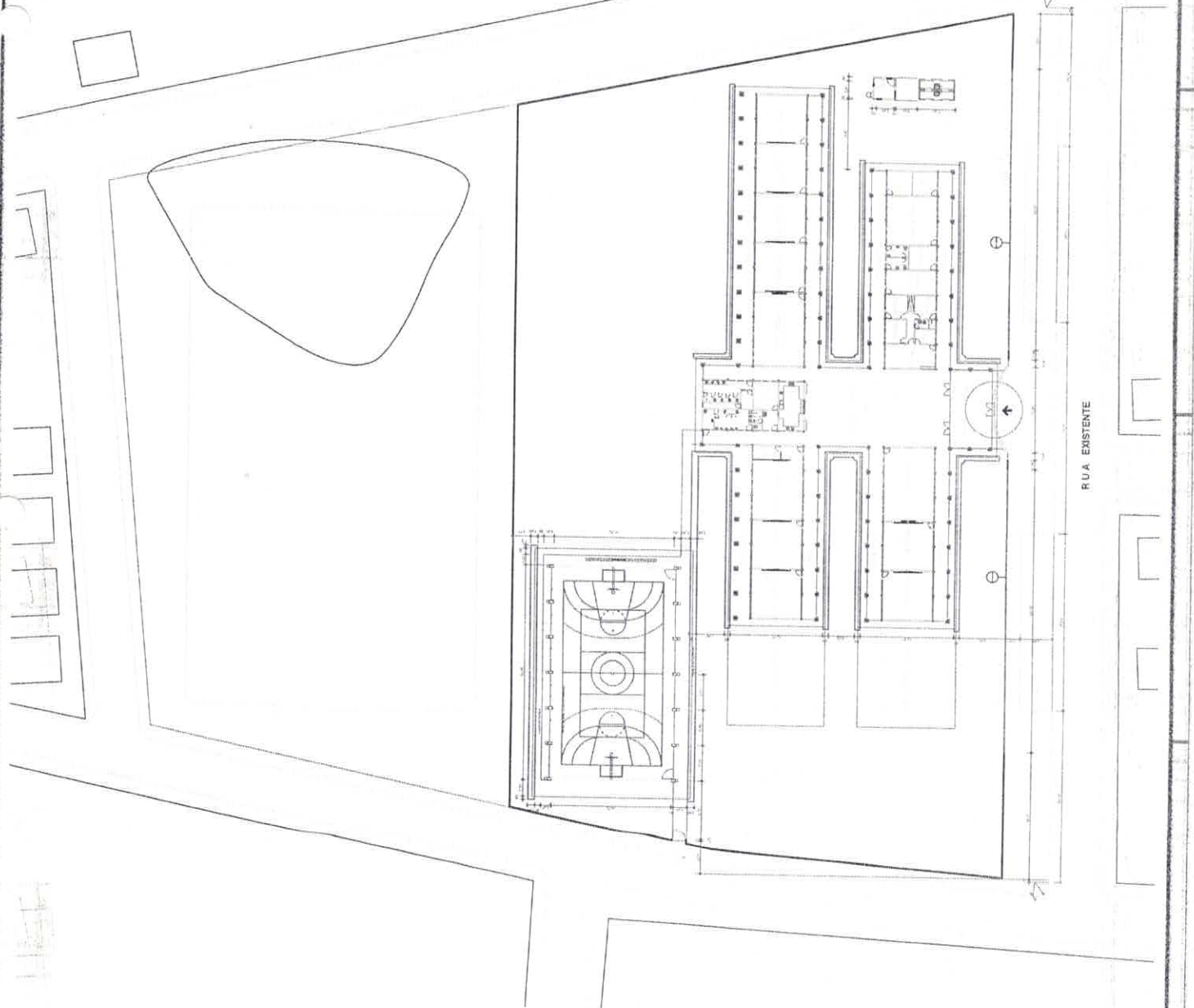

RUA EXISTENTE

BC

Bruno Cunha Castanheira
Téc. Gestão - Eng. Civil
Port. nº 1691/2019-GP
CREA: 1404194908

REVISÃO	DATA	DESCRIÇÃO	MÉDIO
SECRETARIA EXECUTIVA DE DESENVOLVIMENTO URBANO E REGIONAL ESCOLA DE BIOMEDICINA FUNDAMENTAL E MÉDICA - AR-02/14			AR-02/14
AB. S. A. T. E. N. A. R. P. S. A. N. T. A. Ç. A. C.			INDICAÇÃO
R. P. S. A. N. T. A. Ç. A. C.			EXEMPLO Nº 099

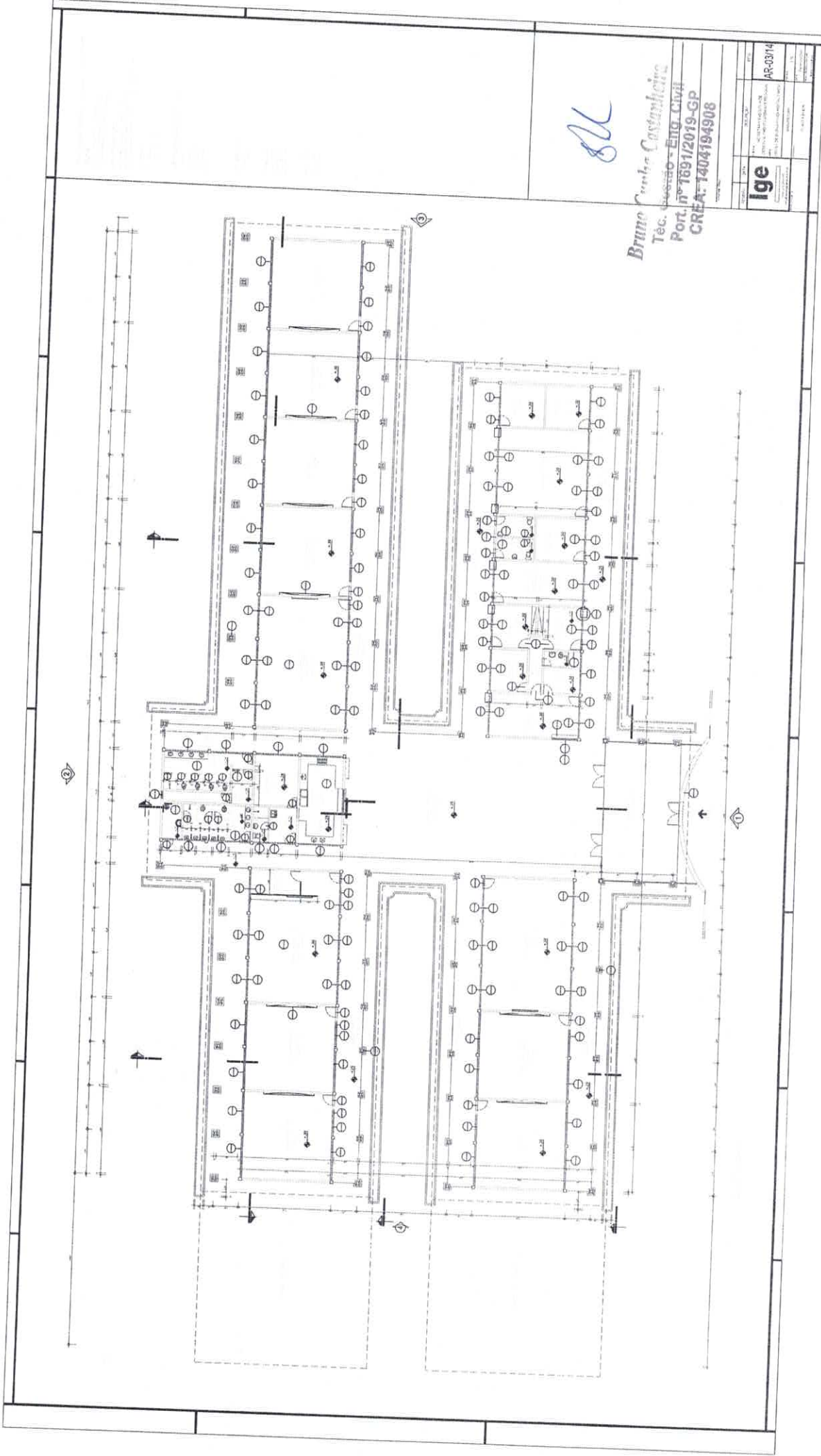

BL

Bruno Costa Castanheira
 Téc. Superior - Eng. Civil
 Port. nº 1891/2019-GP
 CREA: 1404194908

Ige <small>INSTITUTO GERAL DE ENGENHARIA</small> <small>PROFESSOR DR. JOSÉ AUGUSTO DE MOURA</small> <small>AV. BRASIL, 130 - JARDIM SÃO CARLOS - SÃO PAULO - SP</small> <small>CEP: 05424-000 - FONE: (11) 5082-1000</small> <small>WWW.IGEENGENHARIA.COM.BR</small>		Nº AR-0314
DATA 15/07/2019	ESCALA 1:100	FOLHA 01/01
PROJETO 15/07/2019	AUTORIZADO 15/07/2019	CREA 1404194908

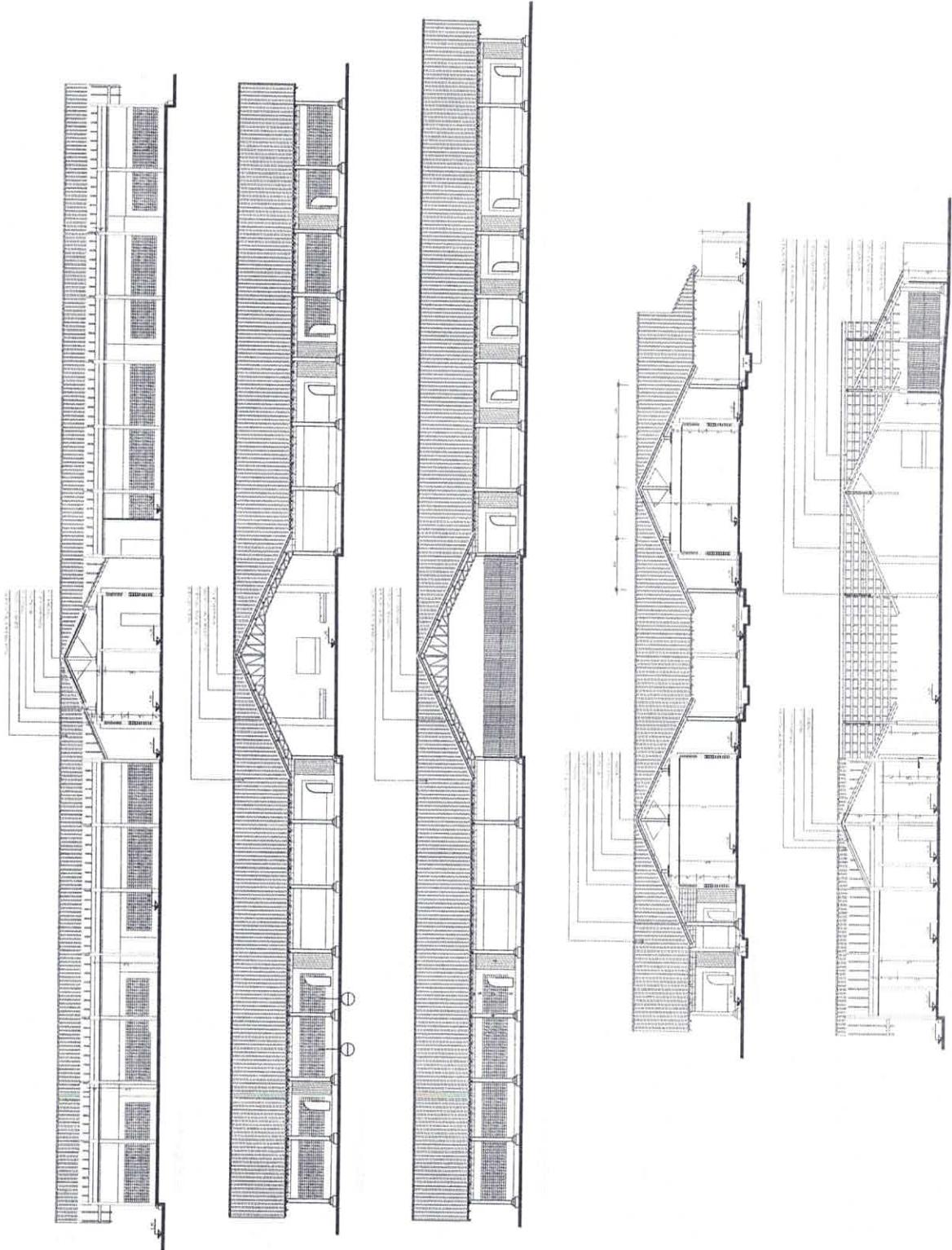

BCC

Bruno Cunha Castanheira
 Téc. Gestão - Eng. Civil
 Pprt. nº 1691/2019-GP
 CREA: 1404194908

REGIÃO	DATA	REVISÃO	UNTS
			AR-04/14
INSTITUTO BRASILEIRO DE DESENVOLVIMENTO E PESQUISA ESCOLA DE ENGENHARIA, FÍSICA E ARQUITETURA			Nº Nº Nº Nº
Ige			REGIÃO A B C D E F Nº Nº Nº

BC

Bruno Cunha Castanheira
Téc. Gestão - Eng. Civil
Port. nº 1697/2010-GP
CREA: 1404194908

Ige	PROJ.	PROJECÇÃO	AR-05/14
	PROJ.	PROJECÇÃO	AR-05/14
INSTITUTO DE ENGENHARIA DE PORTO ALEGRE		INSTITUTO DE ENGENHARIA DE PORTO ALEGRE	
CURSO DE ENGENHARIA DE ENFERMAGEM		CURSO DE ENGENHARIA DE ENFERMAGEM	
DISCIPLINA DE ENFERMAGEM		DISCIPLINA DE ENFERMAGEM	
TURMA DE ENFERMAGEM		TURMA DE ENFERMAGEM	
PERÍODO DE ENSINO		PERÍODO DE ENSINO	
PROFESSOR		PROFESSOR	
ALUNO		ALUNO	
MATRÍCULA		MATRÍCULA	
DATA		DATA	
LOCAL		LOCAL	

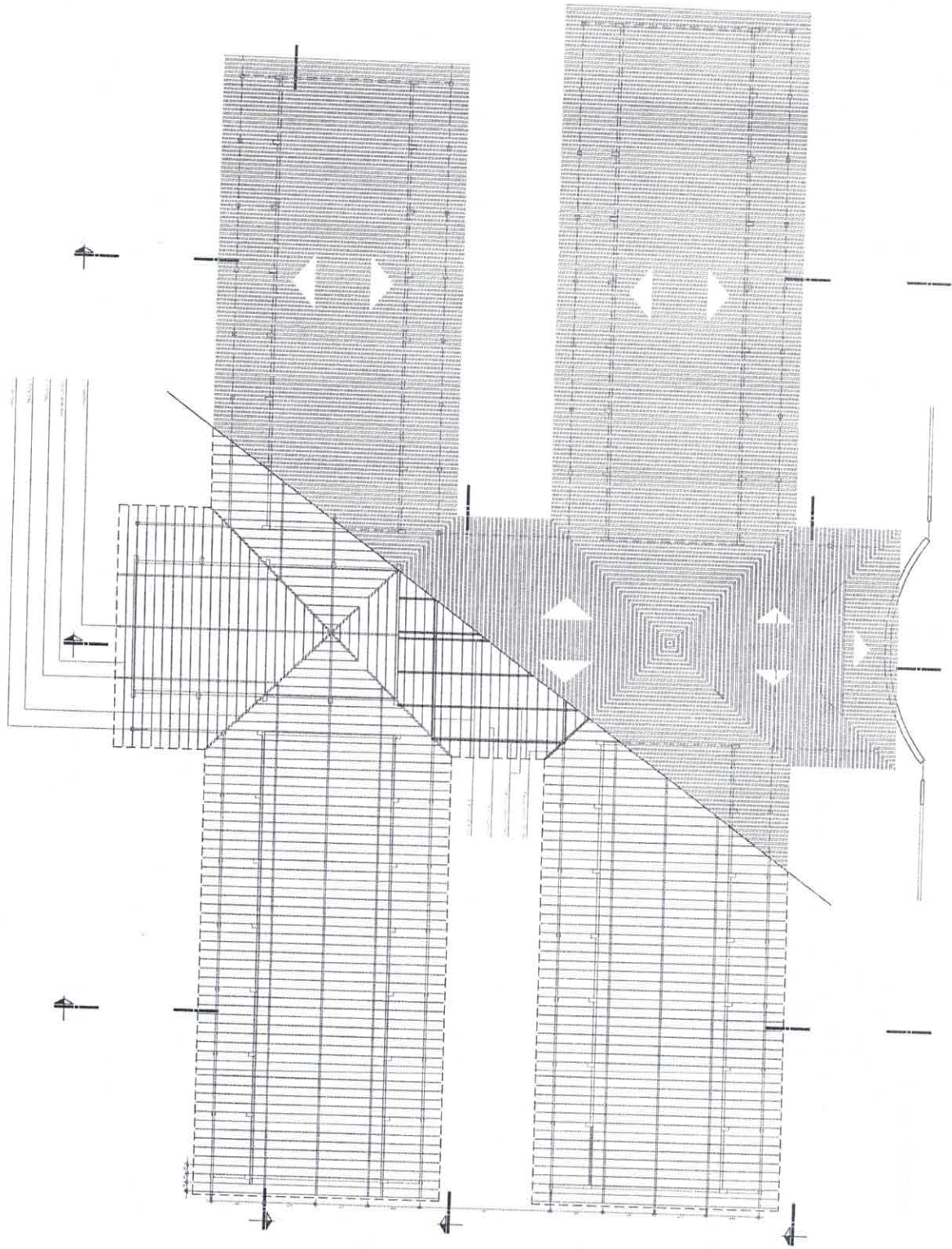

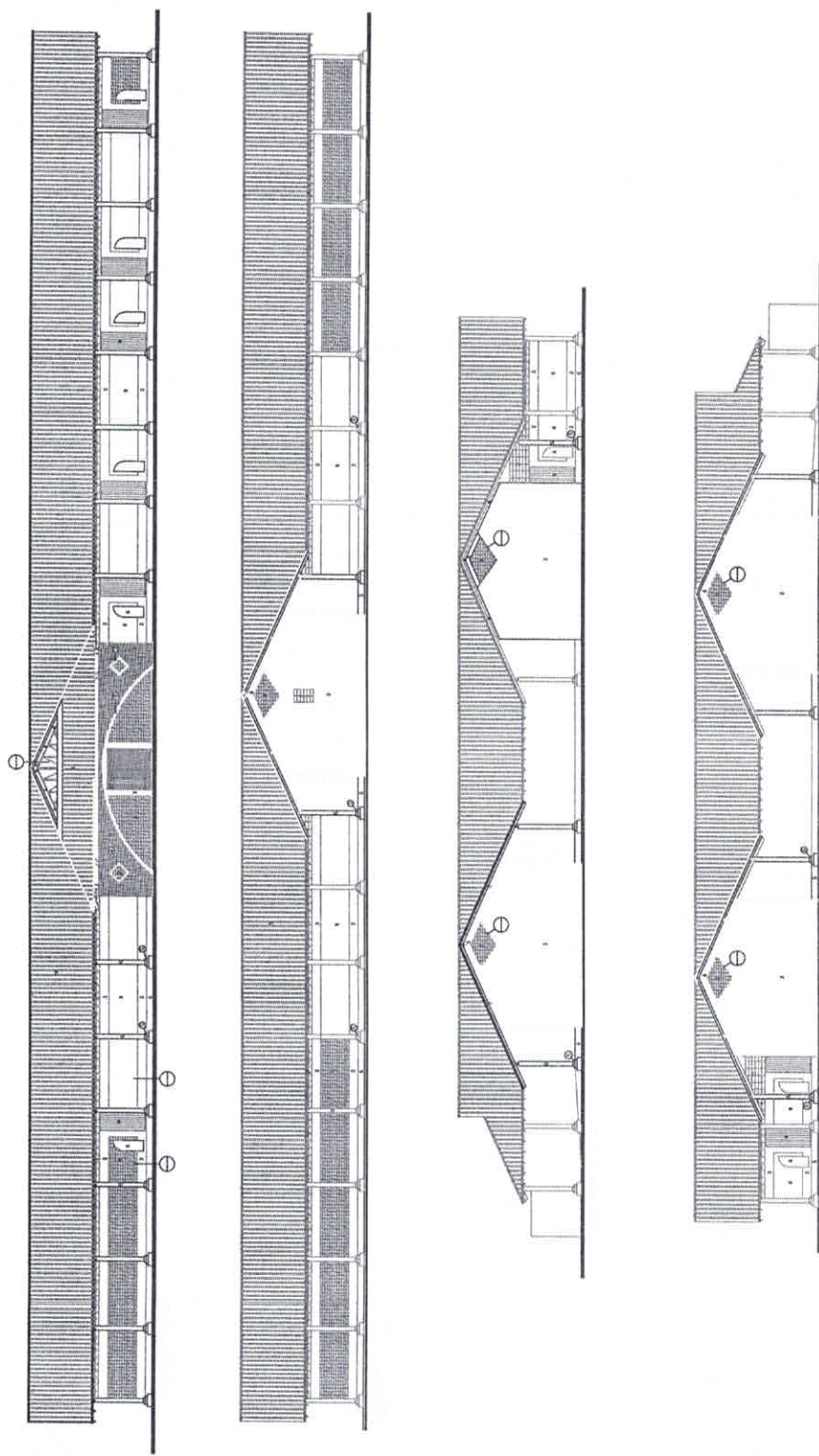

B.L.L.

Bruno Cunha Castanheira
 Téc. Gestão - Eng. Civil
 Port. nº 1691/2019-GP
 CREA: 1404194902

EMPRESA	DATA	PROJETO	AR-06/14
Ige		REVISÃO	
INSTITUIÇÃO DE ENSINO SUPERIOR DE CARACTERÍSTICAS ESPECIAIS		UNIVERSIDADE FEDERAL DO RIO DE JANEIRO	
CURSO DE GRADUAÇÃO EM ENGENHARIA DE SISTEMAS DE COMPUTAÇÃO		CURSO DE GRADUAÇÃO EM ENGENHARIA DE SISTEMAS DE COMPUTAÇÃO	
DISCIPLINA DE PROJETO DE ARQUITETURA		DISCIPLINA DE PROJETO DE ARQUITETURA	
PROFESSOR RESPONSÁVEL		PROFESSOR RESPONSÁVEL	
PROFESSOR		PROFESSOR	
PROFESSOR		PROFESSOR	
PROFESSOR		PROFESSOR	

Handwritten signature/initials

Bruno Cunha Castanheira
 Téc. Gestão - Eng. Civil
 Port. nº 1691/2019-GF
 CREA: 1404194902

Ige		SECRETOS	SECRETARIA DE
SECRETARIA DE		SECRETARIA DE	SECRETARIA DE
SECRETARIA DE		SECRETARIA DE	SECRETARIA DE
SECRETARIA DE		SECRETARIA DE	SECRETARIA DE
SECRETARIA DE		SECRETARIA DE	SECRETARIA DE

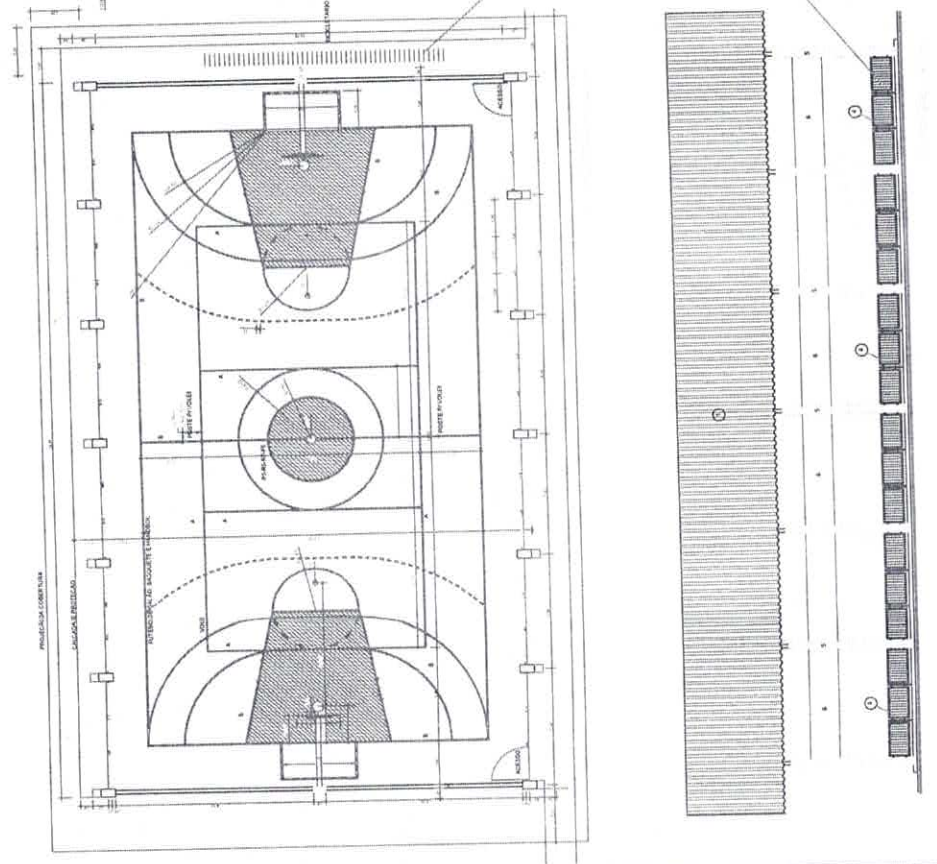
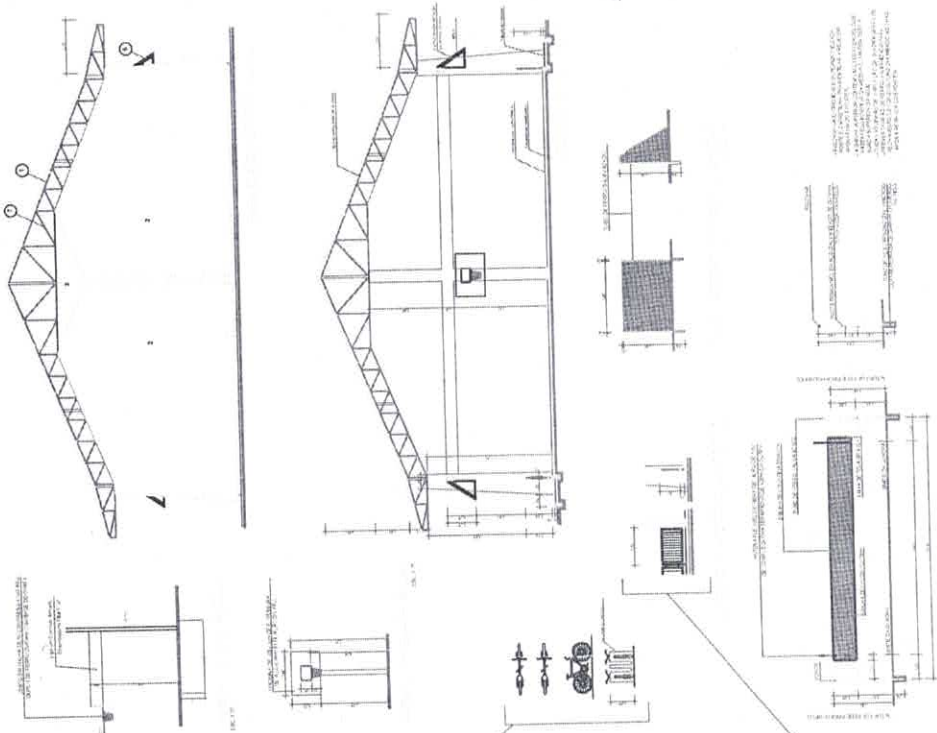

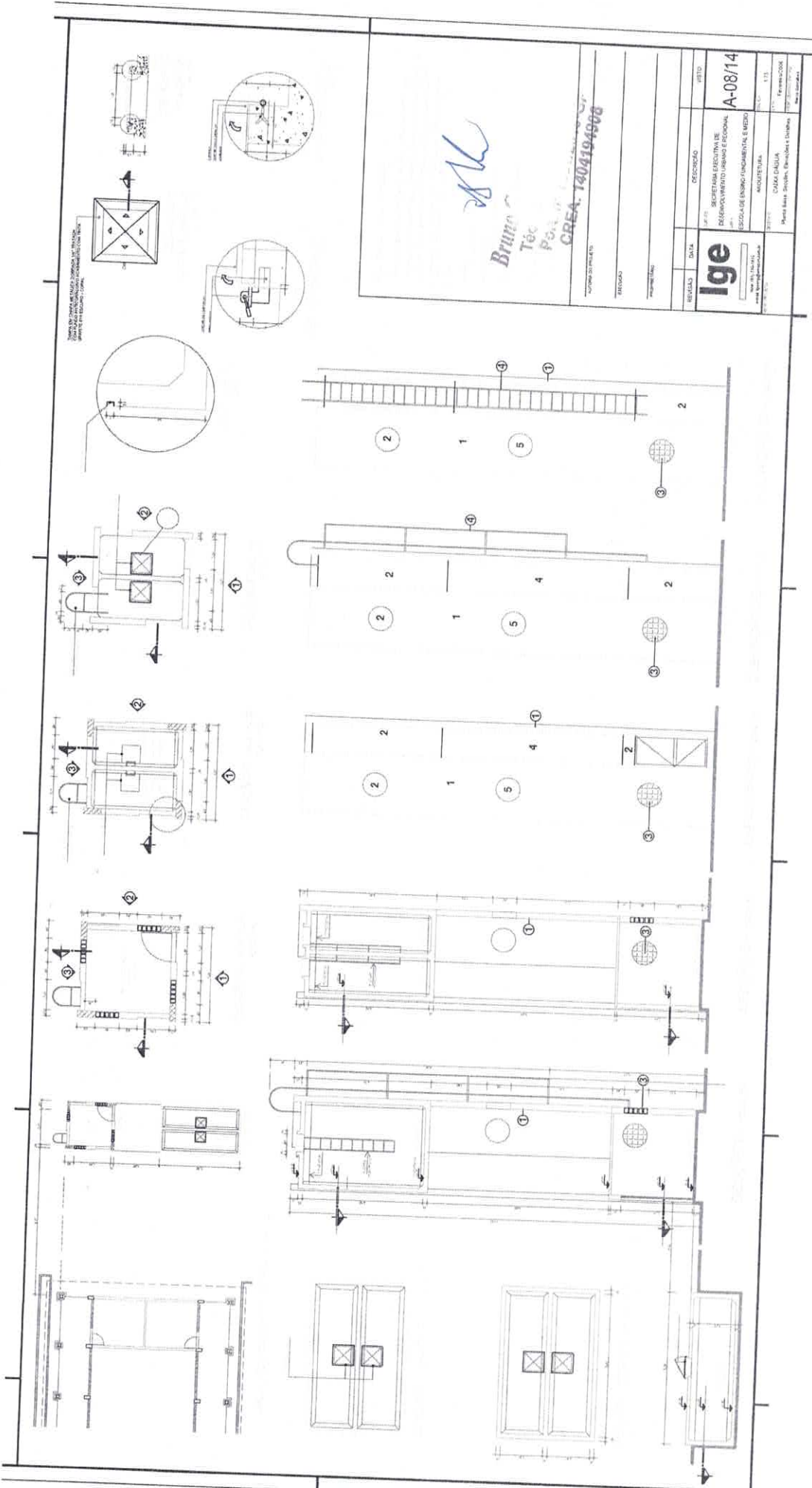

 Bruno Téc. P.O. 117 CREA: 140419/908		Nº 133 Expediente
Ige Instituto de Geometria e Topografia	DESCRICAO SECRETARIA ESCOLAR DE DESENVOLVIMENTO URBANO E REGIONAL ESCOLA DE ENSINO FUNDAMENTAL E MEDIO	Nº 133 Expediente
Nº 133 Expediente	DATA CADASTRO ACQUISIÇÃO	Nº 133 Expediente
Nº 133 Expediente	Nº 133 Expediente	Nº 133 Expediente

COPIAS
 1/1
 2/2
 3/3

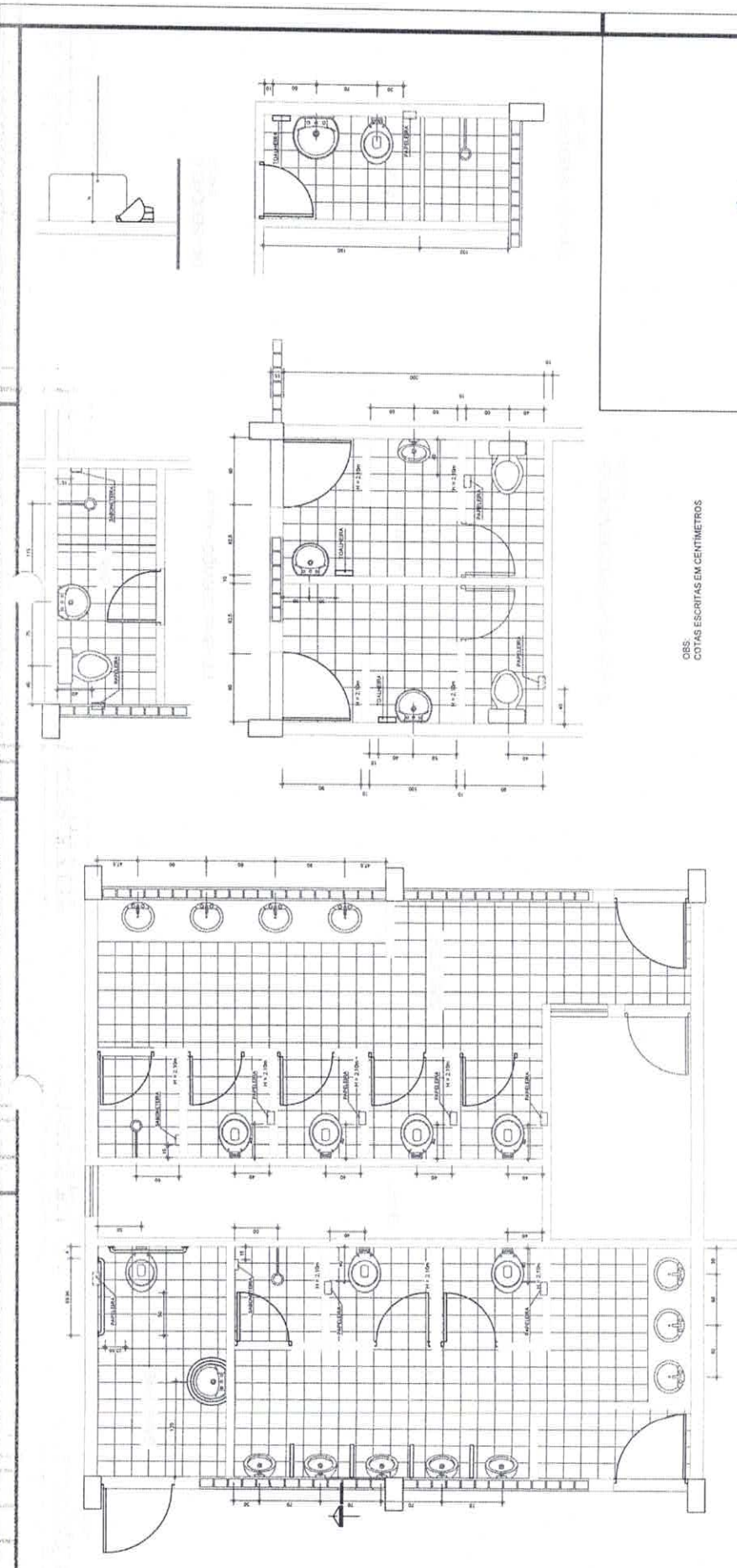

BK

Bruno Cunha Castanheira
 Téc. Gestão - Eng. Civil
 Port. nº 1691/2019-GP
 CREA: 1404194908

ALICHA DO PROJETO				
DESCRIÇÃO				
PROJETO				
REVISÃO	DATA	DESCRIÇÃO	FEITO	AR-09/14
		SECRETARIA EXECUTIVA DE DESENVOLVIMENTO URBANO E REGIONAL - SIA		
		ESCOLA DE ENSINO FUNDAMENTAL E MÉDIO		
		ARQUITETURA		
		DESENHO		
		DETALHES BANHEIROS E SANITÁRIOS		
		PROFESSORES		
		REP. ESCOLARES		
		ESQU. FUNDAC. SIA		
		INDICADA		

OBS: COTAS ESCRITAS EM CENTÍMETROS

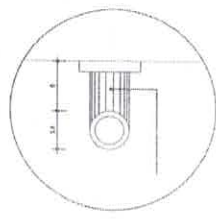

OBS: A VARIÁVEL CONFORME A DIMENSÃO DO VASO SANITÁRIO

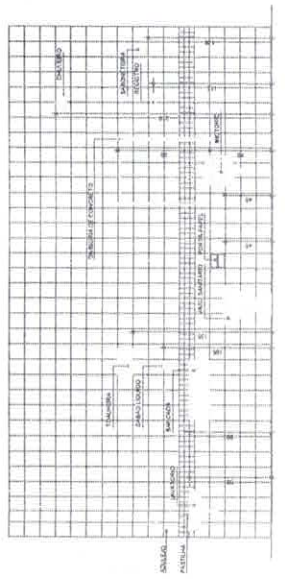
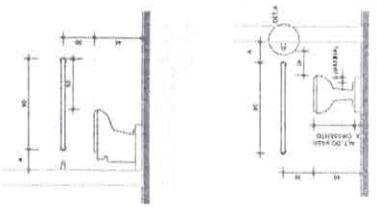

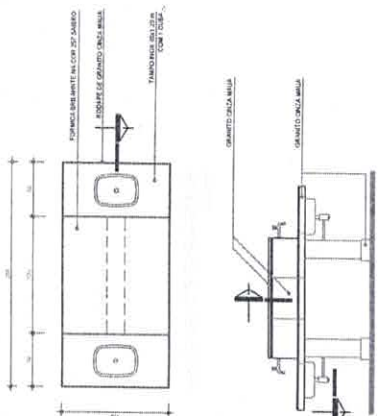
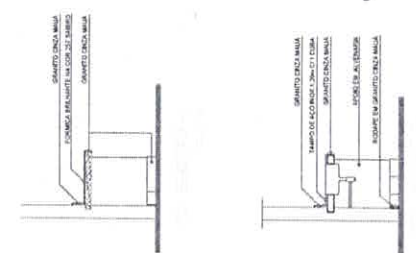
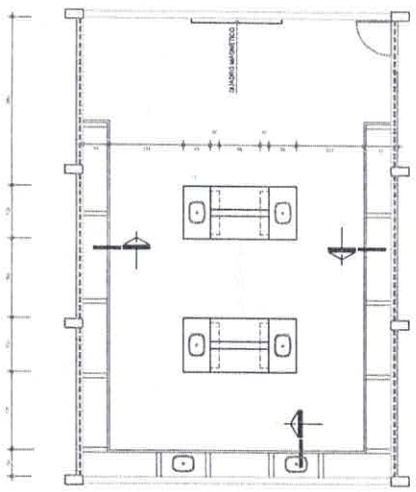
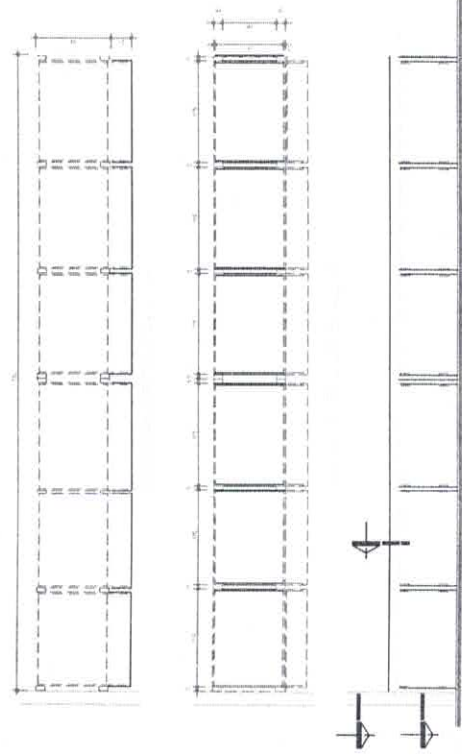
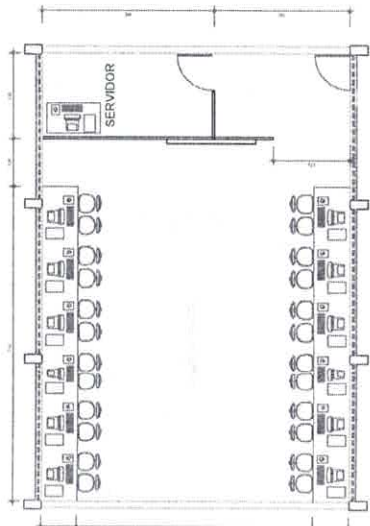

DES: COTAS ESCRITAS EM CENTIMETROS

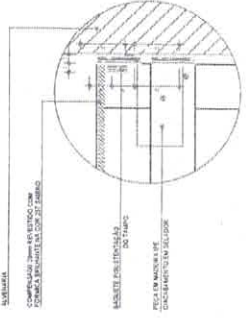
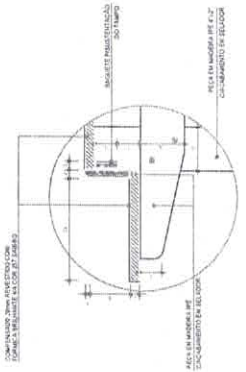
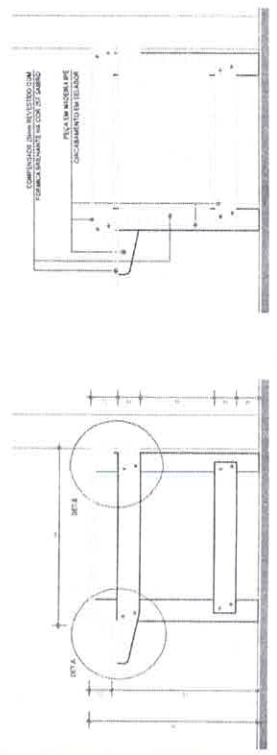

slc

Bruno Cunha Castanheira
Téc. Gest.º - Eng. Civil
Port. nº 1691/2019-GP
CREA: 1404194908

EMPRESA	PROJETO	FECHA	PROJ. EXECUTIVO
IGE	SECRETARIA EXECUTIVA DE DESENVOLVIMENTO URBANO E REGIONAL	10/10/2019	AR-10/14
PROJ. EXECUTIVO	SECRETARIA DE ENHO FUNDACIONAL E MEIO	10/10/2019	AR-10/14
PROJ. EXECUTIVO	SECRETARIA DE ENHO FUNDACIONAL E MEIO	10/10/2019	AR-10/14

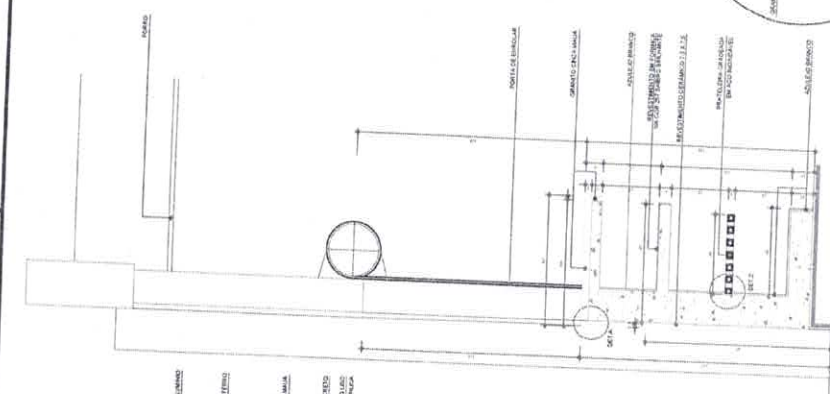
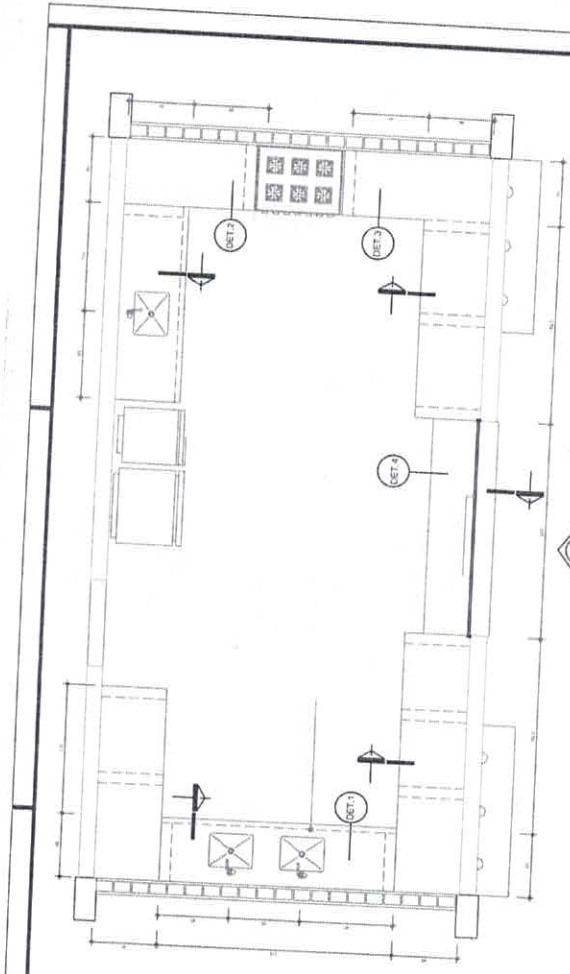

NOTAS
COTAS ESCRITAS EM CENTIMETROS

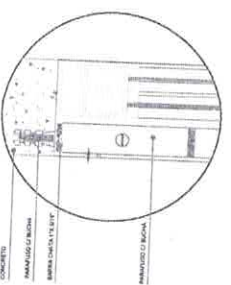

D19 - SECCAO - DET.B

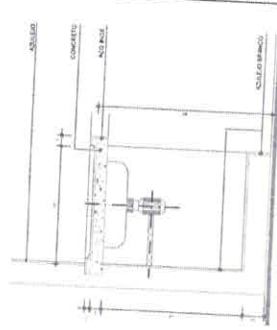
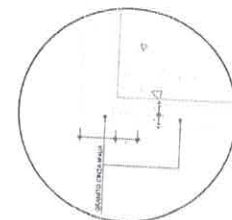
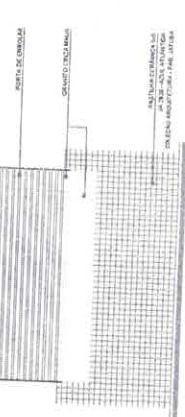
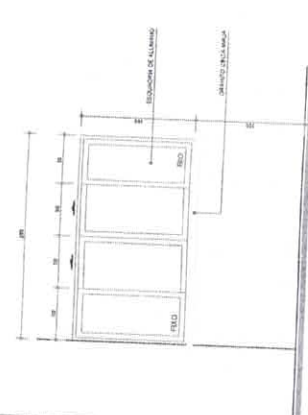
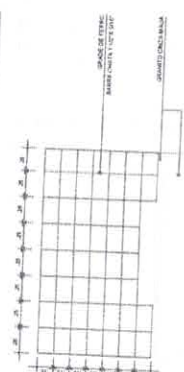
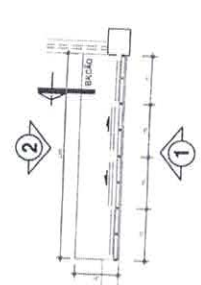

B

Bruno Cunha Castanheira
Téc. Gestão - Eng. Civil
Port. nº 18912/019-GP
CREA: 140418/908

REVISÃO	DATA	DESCRIÇÃO	FEITO
1		SECRETARIA, RESERVATA DE RESERVA BARRIO, PAVILION FEDERAL	AR-1114
2		SECRETARIA DE ENGENHARIA E ARQUITETURA	
3		DEPARTAMENTO DE ENGENHARIA E ARQUITETURA	

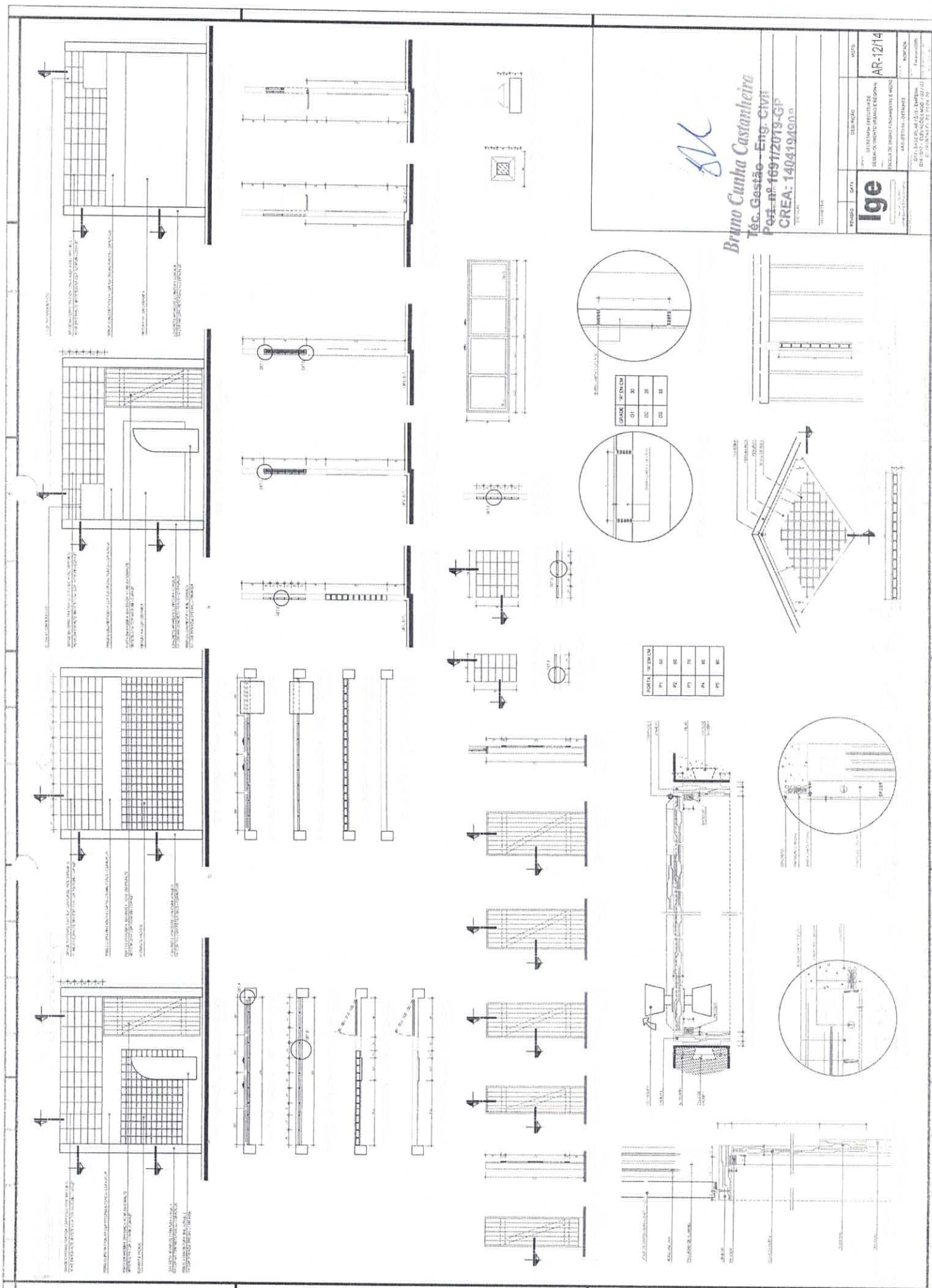

Handwritten initials: BC

Bruno Cunha Castanheira
 Téc. Gestão - Eng. Civil
 Matr. nº 169-112019-GP
 CREA: 140419/MD-0

PROJETO	DATA	VERSÃO	FECHA
Ige			
UNIVERSIDADE FEDERAL DE SERGIPE - INSTITUTO DE EDUCAÇÃO, CIÊNCIAS E TECNOLOGIA			
CURSO DE GRADUAÇÃO EM ENGENHARIA DE CIVIL			
DISCIPLINA DE PROJETO DE EDIFÍCIO			
TÍTULO: PROJETO DE EDIFÍCIO			
AUTORIA: BRUNO CUNHA CASTANHEIRA			
NÚMERO DO PROJETO: AR-12/14			
FOLHA Nº: 14 DE 14			

ETAPA	Nº DE COTA
01	30
02	35
03	38
04	42

ETAPA	Nº DE COTA
01	45
02	50
03	55
04	60
05	65
06	70
07	75
08	80
09	85
10	90

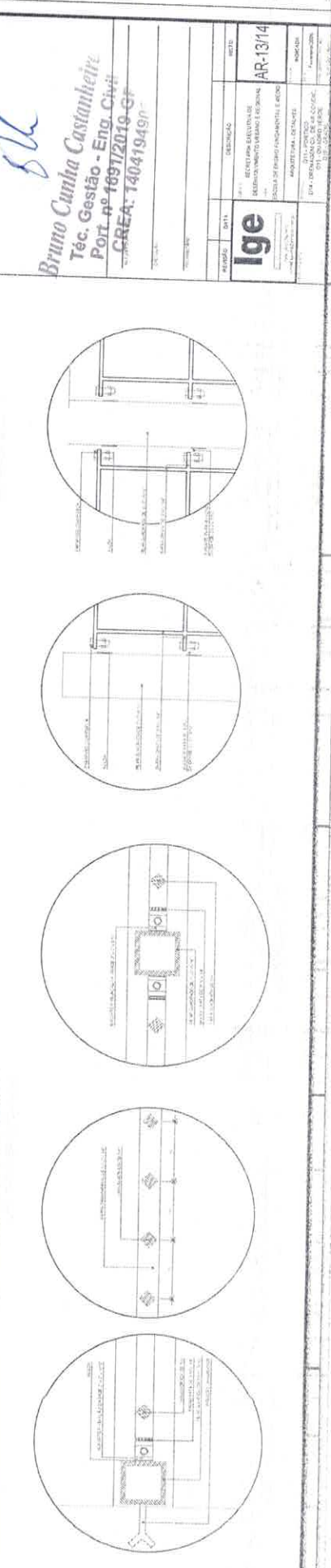
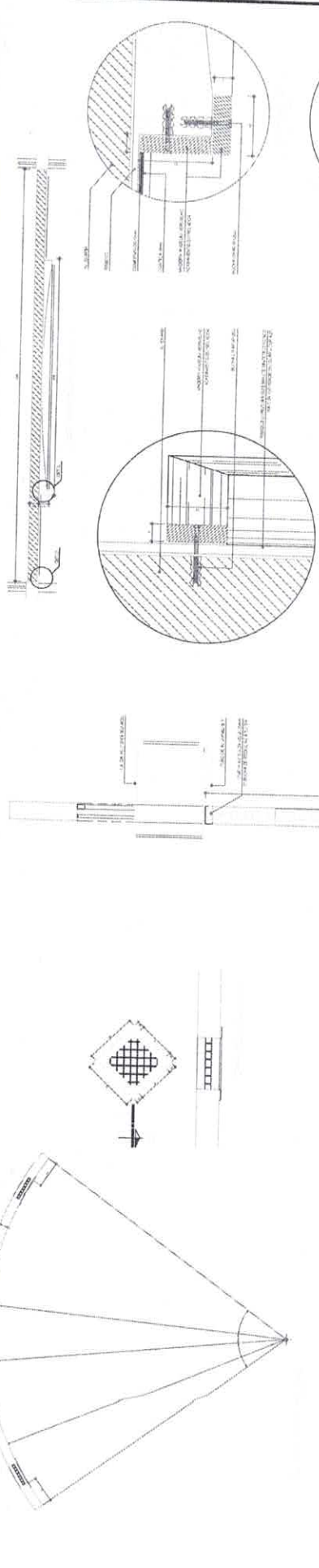
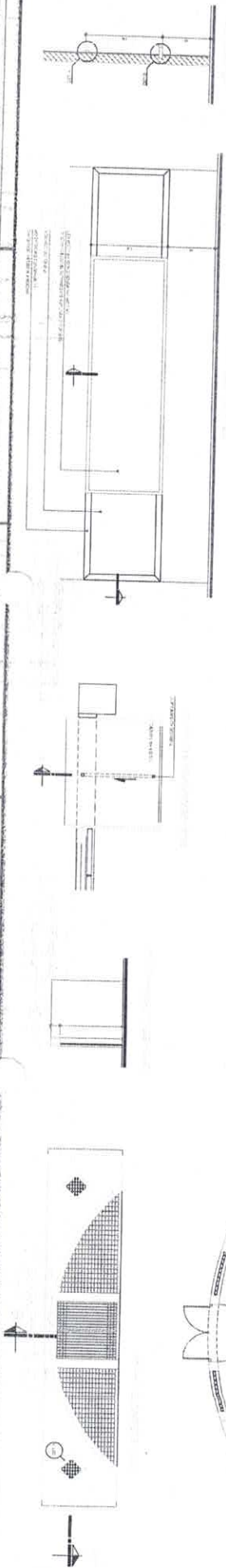

Blk

Bruno Cunha Castanheira
 Téc. Gestão - Eng. Civil
 Port. nº 1697/2019-GP
 CREA: 13041949P

TIPO	DATA	DESCRIÇÃO	NOTA
1		REVISÃO: REVISÃO DE REVISÃO	AR-13/14
2		REVISÃO: REVISÃO DE REVISÃO	
3		REVISÃO: REVISÃO DE REVISÃO	
4		REVISÃO: REVISÃO DE REVISÃO	
5		REVISÃO: REVISÃO DE REVISÃO	
6		REVISÃO: REVISÃO DE REVISÃO	
7		REVISÃO: REVISÃO DE REVISÃO	
8		REVISÃO: REVISÃO DE REVISÃO	
9		REVISÃO: REVISÃO DE REVISÃO	
10		REVISÃO: REVISÃO DE REVISÃO	

Ige

INSTITUTO DE GESTÃO E INGENHARIA
 SOCIEDADE DE ENGENHARIA DE PORTUGAL
 ARQUITETURA, ENGENHARIA E GESTÃO
 Rua do Comércio, 111 - 1.º andar - 1000-000 Lisboa
 Tel: +351 21 344 11 11 Fax: +351 21 344 11 12
 Email: info@ige.pt

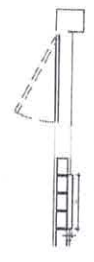
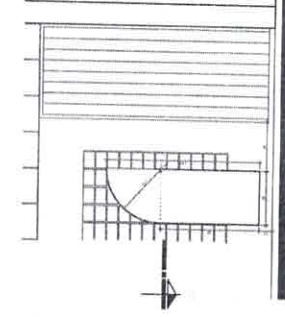

1 ABC DEF

DES
00749 ESCRITAS EM CENTIMETROS

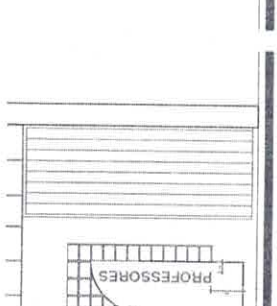
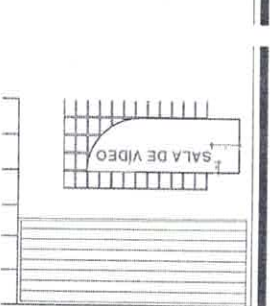
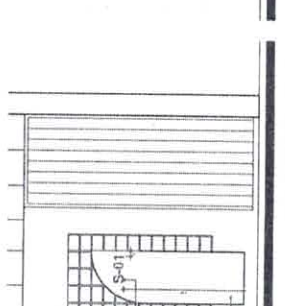
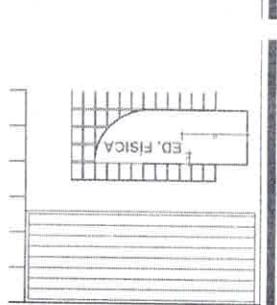
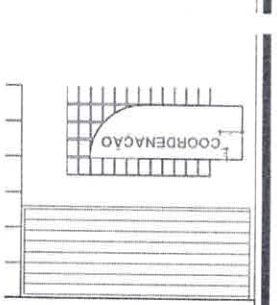
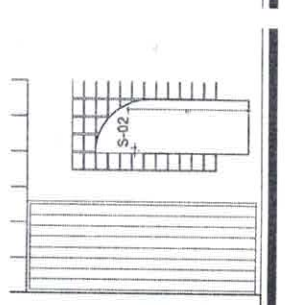
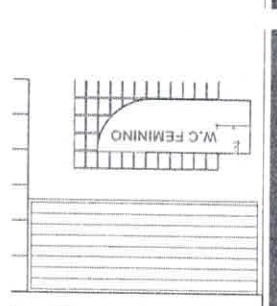
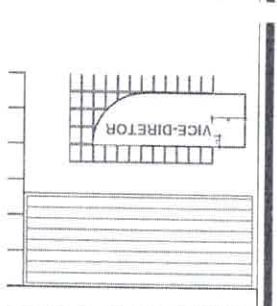
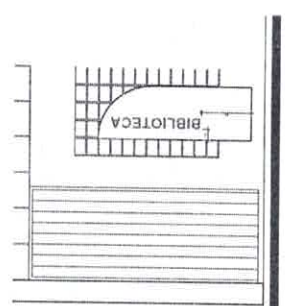
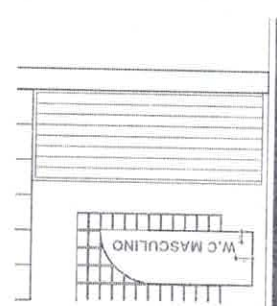
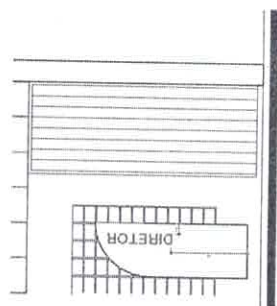
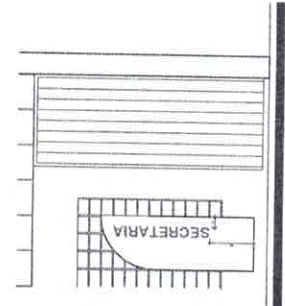

Bruco Cunha Castanheira

Téc. Gestão - Eng. Civil
 FORTM 1691/2019-GT
 CREA: 140410490-0
 ERGO

PROFETIAR

REVISÃO	DATA	DESCRIÇÃO	ANEXO
			AR-14/14

SECRETARIA EXECUTIVA DE
 DESENVOLVIMENTO URBANO E REGIONAL
 ESCOLA DE ENSINO FUNDAMENTAL E MÉDIO
 ARQUITETURA
 DIF - COMUNICAÇÃO VISUAL

Ige

Proj. Arq. Ige
 Rua: ...
 ...

PROFESSORES