



Município de Itaituba

Município de Itaituba

NOTA FISCAL DE SERVIÇOS ELETRÔNICA - NFS-e



Número da NFS-e

446

Código de Verificação de Autenticidade

X56949TXE

Data e Hora de Emissão da NFS-e

29/04/2024 às 11:58:33

Chave de Acesso

10612908PW08OHH022UBF4FUU0D8AI80

Para certificação da autenticidade acesse
<http://itaituba.tributosmunicipais.net:5661/i/ssweb>, menu consultas e informe os dados desta NFS-e.

Informações Fiscais

Exigibilidade do ISS Exigível	Número do Processo	Município de Incidência do ISS PLACAS-PA	Local da Prestação PLACAS - PA
Número do RPS	Série do RPS	Tipo do RPS	Data do RPS 29/04/2024
Optante Simples Nacional 2 - Não	Incentivo Fiscal 2 - Não	Regime Especial Tributação Microempresário e Empresa de Pequeno Porte (ME EPP) 03 - Sobre Faturamento	Tipo ISS

PRESTADOR DE SERVIÇOS

CPF/CNPJ 36.908.164/0001-69	RG/Inscrição Estadual	Inscrição Municipal 008058919	Cadastro 008073115	Nome/Razão Social V S SERVIÇOS E LOCAÇÕES LTDA
Logradouro TRAV JOAO PESSOA, 1075			Complemento *****	Bairro BELA VISTA
CEP 68180-610	Cidade Itaituba-PA		Telefone	E-mail

TOMADOR DE SERVIÇOS

CPF/CNPJ/Documento 01.611.858/0001-55	RG/Inscrição Estadual	Inscrição Municipal	Nome/Razão Social MUNICIPIO DE PLACAS
Logradouro RUA OLAVO BILAC, SN			Complemento PREFEITURA
CEP/Cod.Postal 68138-000	Cidade/Pais PLACAS - PA		Cod. IBGE 1505650
			Telefone 93 35521311
			Bairro CENTRO
			E-mail ednonpereira@hotmail.com

Discriminação dos Serviços

Qtde.	Un. Medida	Descrição	Vir. Unitário	Total
1,00	UN	5ª BM - CONSTRUÇÃO DO ABRIGO DE JOVENS NO MUNICÍPIO DE PLACAS/PA TOMADA DE PREÇOS Nº 005/2022 - SEPLAD CONTRATO Nº 202220164 CONVENIO Nº 005/2022 - SEPLAD.	73.291,74	R\$ 73.291,74
		BASE DE CALCULO MÃO DE OBRA (50%) = 36.645,87		

Paula
 Patricia G. Canto Sobral
 Controle Interno
 Decreto n.º 011/2021

Imposto Sobre Serviços de Qualquer Natureza - ISS

LC 116/2003: 07.02	Aliquota	Atividade Município	Código GNAE	Código da Obra	Código ART
Execução, por administração, empreitada ou subempreitada, de obras de construção civil,	5,00%	0000070000002	4120400		
Valor Total dos Serviços	Desconto Incondicionado	Deduções Base Cálculo	Base de Cálculo	Total do ISS	ISS Retido
R\$ 73.291,74	R\$ 0,00	R\$ 36.645,87	R\$ 36.645,87	R\$ 1.832,29	1 - Sim
					Desconto Condicionado
					R\$ 0,00

Retenções de Impostos

PIS	COFINS	INSS	IRRF (73.291,74 x 1,20%)	CSLL	Outras Retenções
R\$ 0,00	R\$ 0,00	R\$ 0,00	R\$ 879,50	R\$ 0,00	R\$ 0,00

Valor Líquido da NFS-e: R\$ 70.579,95

Val. Aprox. Tributos:

Informações Complementares

CONTA PARA DEPOSITO BANCO DO BRASIL AG: 754 C/C: 53898-1

RECEBI(EMOS) DE V S SERVIÇOS E LOCAÇÕES LTDA O SERVIÇO CONSTANTE DA NFS-e DE NÚMERO 446 E CÓDIGO DE VERIFICAÇÃO X56949TXE.

Data

CPF/RG

Assinatura



RECIBO

R\$ 73.291,74
-ISS R\$ 1.832,29
-IR R\$ 879,50
R\$ 70.579,95

Recebemos da **PREFEITURA MUNICIPAL DE PLACAS**, Estado do Pará, à importância supra de **R\$ 73.291,74 (Setenta e três mil duzentos e noventa e um reais e setenta e quatro centavos)**, Referente ao pagamento da **PRESTAÇÃO DE SERVIÇO N° 446/2024**, número **da tomada de preço n° 005/2022, SEPLAD contrato n° 20220164, Convenio n° 005/2022 – SEPLAD.**

CONSTRUÇÃO DE ABRIGO PARA JOVENS NO MUNICÍPIO DE PLACAS/PA.

Banco do Brasil

AGENCIA: 754
CONTA CORRENTE: 53898-1
BANCO PARA CRÉDITO: BANCO DO BRASIL

O presente recibo é expressão da verdade em 02 (Duas) vias de igual teor forma.

Itaituba – PARÁ: ____/____/____

V S SERVIÇOS DE LOCAÇÕES EIRELI
CNPJ: 36.908.164/0001-69

End : Travessa João pessoa, 1075, cep:68180-610, bairro Bela Vista,
fone: (93) 99125-4196

PREFEITURA MUNICIPAL DE PLACAS

SECRETARIA MUNICIPAL DE FINANÇAS

Departamento de Tributos, Rua Olavo Bilac, S/N - CENTRO Placas - PA - 68138000

DAM - Documento de Arrecadação Municipal

VIA DO CONTRIBUINTE

Nome Oficial MUNICIPIO DE PLACAS				Vencimento da Guia 10/05/2024
CPF/CNPJ 01.611.858/0001-55	Inscrição Municipal 1611858000155	Emissão 30/04/2024	Competência ABRIL / 2024	Valor (R\$) 1.832,29
Receita ISSQN-NF Eletrônica				Multa/Juros (R\$) 0,00
Outras Informações Recolhimento por Código de Serviço: R\$ 1832,29 (3.04). Nota Fiscal: 446 V S SERVICOS DE LOCACOES LTDA ISS Retido: 1 Nota Emitido por: WANDER BETZEL BRUNOW				Outros Acréscimos (R\$) 0,00
PAGÁVEL EM QUALQUER AGENTE ARRECADADOR AUTORIZADO ATÉ 10/05/2024. AGENTES AUTORIZADOS: RECEBÍVEL EM QUALQUER AGÊNCIA BANCÁRIA, LOTÉRICAS E CORRESPONDENTES ATÉ 30 (TRINTA) DIAS APÓS O VENCIMENTO.. O VALOR PARA PAGAMENTO DESTA DOCUMENTO NÃO PODE SER ATUALIZADO.				Descontos (R\$) - 0,00
				Taxa de Expediente (R\$) 0,00
				Total (R\$) 1.832,29

4019202417210000000600001087931197120000183229



Documento No. 202400074218039

Pague Com o Pix.



PREFEITURA MUNICIPAL DE PLACAS

SECRETARIA MUNICIPAL DE FINANÇAS

Departamento de Tributos, Rua Olavo Bilac, S/N - CENTRO Placas - PA - 68138000

DAM - Documento de Arrecadação Municipal

VIA DO BANCO

Nome Oficial MUNICIPIO DE PLACAS				Vencimento da Guia 10/05/2024
CPF/CNPJ 01.611.858/0001-55	Inscrição Municipal 1611858000155	Emissão 30/04/2024	Competência ABRIL / 2024	Valor (R\$) 1.832,29
Receita ISSQN-NF Eletrônica				Multa/Juros (R\$) 0,00
Outras Informações Recolhimento por Código de Serviço: R\$ 1832,29 (3.04). Nota Fiscal: 446 V S SERVICOS DE LOCACOES LTDA ISS Retido: 1 Nota Emitido por: WANDER BETZEL BRUNOW				Outros Acréscimos (R\$) 0,00
PAGÁVEL EM QUALQUER AGENTE ARRECADADOR AUTORIZADO ATÉ 10/05/2024. AGENTES AUTORIZADOS: RECEBÍVEL EM QUALQUER AGÊNCIA BANCÁRIA, LOTÉRICAS E CORRESPONDENTES ATÉ 30 (TRINTA) DIAS APÓS O VENCIMENTO.. O VALOR PARA PAGAMENTO DESTA DOCUMENTO NÃO PODE SER ATUALIZADO.				Descontos (R\$) - 0,00
				Taxa de Expediente (R\$) 0,00
				Total (R\$) 1.832,29

4019202417210000000600001087931197120000183229



Documento No. 202400074218039

Pague Com o Pix.





Documento de Arrecadação

CPF/CNPJ

01.611.858/0001-55

Contribuinte

4 - MUNICIPIO DE PLACAS

Cód Rec / Ab Rec

22 / IRRF

Data Processamento

30/04/2024

Nosso Número

74402877

Pagar este documento até

15/05/2024

Observações

Rua OLAVO BILAC , 0 - S/N - Bairro CENTRO - Placas - PA - 68138-000

Valor Total do Documento

879,50

Composição do Documento de Arrecadação

Ano	Receita	Débito/Status	Parcela	Vencimento	Valor	Desconto	Correção	Multa	Juros	Total
2024	IRRF	91047 / Aberto	1	15/05/2024	879,50	0,00	0,00	0,00	0,00	879,50

Descrição da Solicitação

V S SERVIÇOS E LOCAÇÕES
NF 446

PREFEITURA MUNICIPAL DE PLACAS | CNPJ: 01.611.858/0001-55 | Rua OLAVO BILAC - Bairro CENTRO - Placas - PA - 68138-000

4019202417210000000600001075050897170000087950

AUTENTICAÇÃO MECÂNICA

Documento de Arrecadação Municipal

4019202417210000000600001075050897170000087950



CPF/CNPJ: 01.611.858/0001-55
Nosso Número: 74402877
Data de Vencimento: 15/05/2024
Valor Total a Pagar: 879,50

Pagar Com Pix





BOLETIM DE MEDIÇÃO 05

Conveniente
Prefeitura municipal de Placas/PA
Desembolso
R\$ 588.585,50

Concedente
SERLAD - Secretaria de Estado de Planejamento e Administração
BM - número 05
Data da Vistoria 25/04/2024
De 05/03/2023 a 25/04/2024

Nº do Convênio FDE 005/2022
Início da obra - data 27/06/2024
Previsão Término obra

Valor R\$ (ESTADO)
R\$ 529.726,95

Empresa Contratada
V S SERVIÇOS DE LOCAÇÕES IRELI,
CNPJ: 36.908.164/0001-99

Valor total inicial (R\$)
R\$ 588.585,50
Dt assinatura 30 de maio de 2022

Valor R\$ (MUNICÍPIO)
R\$ 58.858,55

Objeto do Convênio (resumido)
CONSTRUÇÃO DE ABRIGO PARA JOVENS NO MUNICÍPIO DE PLACAS/PA

Valor total atual (R\$)
R\$ 588.585,50
Dt último Adit. 05/07/2023

Fonte de Recursos
1010000 ESTADO

Local da obra (Bairro / Município / UF)
RUA NOSSA SENHORA APARECIDA, SM, CENTRO, MUNICÍPIO DE PLACAS/PA

Valor total atual (R\$)
R\$ 588.585,50

MUNICÍPIO

Item Sub	Descrição	PREVISTO NO ORÇAMENTO					Diferença a atualizar			Executado Físico (Quantidade)			Executado Financeiro (R\$)			Desvio (%)		
		UNID.	Qtdes	Preço unitário	Preço Total	Qtdes a atualizar	Preço Total a Atualizar	Acum até o período anterior	Medido no período	Acum até o período anterior	Medido no período	Acum Inciul o período	Medido no período	Acum Inciul o período				
1	Serviços Preliminares				R\$ 25.775,81													
1.1	PLACA DE OBRA EM CHAPA DE ACO GALVANIZADO	M²	3,00	413,72	R\$ 1.241,16			3,00										
1.2	LIMPEZA MANUAL DE VEGETAÇÃO EM TERRENO COM ENXADA AF. 05/2018	M²	600,00	3,65	R\$ 2.190,00			600,00										
1.3	LOCACAO CONVENCIONAL DE OBRA UTILIZANDO GABARITO DE TABUAS CORRIDAS PONTALETADAS A CADA 2,00M - 2 UTILIZACOES. AF. 10/2018	M	75,30	63,32	R\$ 4.768,00			75,30										
1.4	EXECUCAO DE ALMOXARIFADO EM CANTEIRO DE OBRA EM CHAPA DE MADEIRA COMPENSADA, INCLUSO PRATELEIRAS. AF. 02/2016	M²	16,25	1.081,64	R\$ 17.576,65			16,25										
2	Movimento de Terra				R\$ 6.820,76													
2.1	ESCAVAÇÃO MANUAL DE VALA COM PROFUNDIDADE MENOR OU IGUAL A 1,30 M. AF. 02/2021	M³	30,32	91,56	R\$ 2.776,10			30,32										
2.2	PREPARO DE FUNDO DE VALA COM LARGURA MENOR QUE 1,5 M (ACERTO DO SOLO NATURAL). AF. 08/2020	M²	55,12	6,71	R\$ 369,86			55,12										
2.3	REATERRO MANUAL DE VALAS COM COMPACTAÇÃO MECANIZADA. AF. 04/2016	M²	18,38	36,17	R\$ 664,80			18,38										
2.4	ATERRO MANUAL DE VALAS COM SOLO ARGILO-ARENOSO E COMPACTAÇÃO MECANIZADA. AF. 05/2016	M²	37,67	52,37	R\$ 1.972,78			37,67										
2.5	MURO																	
2.5.1	ESCAVAÇÃO MANUAL DE VALA COM PROFUNDIDADE MENOR OU IGUAL A 1,30 M. AF. 02/2021	M³	9,04	91,56	R\$ 827,70			0,00										
2.5.2	PREPARO DE FUNDO DE VALA COM LARGURA MENOR QUE 1,5 M (ACERTO DO SOLO NATURAL). AF. 08/2020	M²	16,67	6,71	R\$ 111,86			0,00										
2.5.3	REATERRO MANUAL DE VALAS COM COMPACTAÇÃO MECANIZADA. AF. 04/2016	M²	2,70	36,17	R\$ 97,66			0,00										
					R\$ 5.783,54													
					R\$ 1.037,22													
					R\$ 6.820,76													
					R\$ 2.776,10													
					R\$ 369,86													
					R\$ 664,80													
					R\$ 1.972,78													
					R\$ 827,70													
					R\$ 111,86													
					R\$ 97,66													



GOVERNO DO ESTADO DO PARÁ
PREFEITURA MUNICIPAL DE PLACAS
CNPJ 01.611.868/0001-55



BOLETIM DE MEDIÇÃO 05

Nº do Convênio FDE 005/2022		SEPLAD - Secretária de Estado de Planejamento e Administração	
Início de obra - data 21/06/2022		Data da Vistoria BM - Período de referência da medição 05/02/2023 a 25/04/2024	
Valor total inicial (R\$) R\$ 588.585,50		Valor R\$ (ESTADO) R\$ 526.726,95	
Valor total atual (R\$) R\$ 588.585,50		Valor R\$ (MUNICÍPIO) R\$ 58.858,55	
Previsão Término obra 27/06/2024		Fonte de Recursos 1010000	
Dt assinatura 30 de maio de 2022		ESTADO MUNICÍPIO	
Dt último Atd. 03/07/2023		15000000	

Item Sub	Discriminação dos serviços do Orçamento	UNID	PREVISTO NO ORÇAMENTO			Preço Total a Atualizar	Diferença a atualizar	Executado Físico (Quantidade)			Executado Financeiro (R\$)			Desvio (%)
			Qtde	Preço unitário	Preço Total			Acum até o período anterior	Medido no período	Acum incluí o período anterior	Medido no período	Acum incluí o período anterior	Medido no período	
3	Infra-estrutura: Fundações				R\$ 49.825,08					R\$ 51.548,62		R\$ 8.276,46	R\$ 49.825,08	
3.1	Blocos e Arranques													
3.1.1	LASTRO DE CONCRETO MAGRO, APLICADO EM PISOS. LAJES SOBRE SOLO OU RADIERES, ESPESSURA DE 3 CM. AF_07/2016	M²	17,15	21,74	R\$ 372,84			17,15			R\$ 372,84	R\$ -	R\$ 372,84	100,00%
3.1.2	FABRICAÇÃO, MONTAGEM E DESMONTAGEM DE FORMA PARA BLOCO DE COROAMENTO, EM MADEIRA SERRADA, E=25 MM, 4 UTILIZAÇÕES. AF_06/2017	M²	74,00	97,82	R\$ 7.238,68			74,00			R\$ 7.238,68	R\$ -	R\$ 7.238,68	100,00%
3.1.3	CONCRETO FCK = 20MPA, TRACO 1:2:7:3 (CIMENTO/AREIA MÉDIA BRITA 1) - PREPARO MECÂNICO COM BETONEIRA 400 L. AF_07/2016	M³	5,00	595,79	R\$ 2.978,95			5,00			R\$ 2.978,95	R\$ -	R\$ 2.978,95	100,00%
3.1.4	LANÇAMENTO COM USO DE BALDES, ADENSAMENTO E ACABAMENTO DE CONCRETO EM ESTRUTURAS. AF_12/2015	M³	5,00	236,96	R\$ 1.184,80			5,00			R\$ 1.184,80	R\$ -	R\$ 1.184,80	100,00%
3.1.5	CORTE E DOBRA DE AÇO CA-60, DIÂMETRO DE 5,0 MM, UTILIZADO EM ESTRUTURAS DIVERSAS, EXCETO LAJES. AF_12/2015	KG	47,86	14,48	R\$ 693,01			47,86			R\$ 693,01	R\$ -	R\$ 693,01	100,00%
3.1.6	CORTE E DOBRA DE AÇO CA-50, DIÂMETRO DE 10,0 MM, UTILIZADO EM ESTRUTURAS DIVERSAS, EXCETO LAJES. AF_12/2015	KG	299,52	13,56	R\$ 4.061,49			299,52			R\$ 4.061,49	R\$ -	R\$ 4.061,49	100,00%
3.2	Vigas Baldrame													
3.2.1	LASTRO DE CONCRETO MAGRO, APLICADO EM BLOCOS DE COROAMENTO OU SAPATAS, ESPESSURA DE 3 CM. AF_06/2017	M²	42,52	22,56	R\$ 959,25			42,52			R\$ 959,25	R\$ -	R\$ 959,25	100,00%
3.2.2	FABRICAÇÃO, MONTAGEM E DESMONTAGEM DE FORMA PARA VIGA BALDRAME, EM MADEIRA SERRADA, E=25 MM, 4 UTILIZAÇÕES. AF_06/2017	M²	92,62	84,13	R\$ 7.792,12			92,62			R\$ 7.792,12	R\$ -	R\$ 7.792,12	100,00%
3.2.3	CONCRETO FCK = 20MPA, TRACO 1:2:7:3 (CIMENTO/AREIA MÉDIA BRITA 1) - PREPARO MECÂNICO COM BETONEIRA 400 L. AF_07/2016	M³	6,30	595,79	R\$ 3.753,48			6,30			R\$ 3.753,48	R\$ -	R\$ 3.753,48	100,00%



GOVERNO DO ESTADO DO PARÁ
PREFEITURA MUNICIPAL DE PLACAS
CNPJ 01.611.858/0001-55



BOLETIM DE MEDIÇÃO 05

Nº do Convênio FDE		005/2022	
Início da obra - data		21/06/2022	
Previsão Término obra		27/06/2024	
Valor total inicial (R\$)		R\$ 588.585,50	
Dt. assinatura		30 de maio de 2022	
Valor total atual (R\$)		R\$ 588.585,50	
Dt. último Adit.		03/07/2023	

Concedente		Conveniente	
SEPLAD - Secretária de Estado de Planejamento e Administração		Prefeitura Municipal de Placas/PA	
BM - número	Data da Vistoria	BM - Período de referência da medição	Desemboço
05	25/04/2024	05/02/2023	R\$ 588.585,50
Empresa Contratada		Valor R\$ (ESTADO)	
V S SERVIÇOS DE LOCAÇÕES IRELLI		R\$ 529.726,95	
Objeto do Convênio (resumido)		Valor R\$ (MUNICÍPIO)	
CONSTRUÇÃO DE ABRIGO PARA JOVENS NO MUNICÍPIO DE PLACAS/PA		R\$ 58.858,55	
Local da obra (Bairro / Município / UF)		Fonte de Recursos	
RUA NOSSA SENHORA APARECIDA, SIN. CENTRO, MUNICÍPIO DE PLACAS/PA		1010000 ESTADO	
		15000000 MUNICÍPIO	

Item Sub	Descrição	UNID.	PREVISTO NO ORÇAMENTO			Preço Total	Diferença a atualizar	Preço Total a Atualizar	Executado Físico (Quantidade)			Executado Financeiro (R\$)			Desvio (%)
			Qtdes	Preço unitário	Preço Total				Acum até o período anterior	Medido no período	Acum incluído o período	Acum até o período anterior	Medido no período	Acum Incluído o período	
3.2.4	LANÇAMENTO COM USO DE BALDES, ADENSAMENTO E ACABAMENTO DE CONCRETO EM ESTRUTURAS. AF. 12/2015	M³	6,30	236,96	R\$ 1.492,85				6,30	R\$ 1.492,85	R\$ -	R\$ 1.492,85	100,00%		
3.2.5	CORTE E DOBRA DE AÇO CA-50, DIÂMETRO DE 10,0 MM, UTILIZADO EM ESTRUTURAS DIVERSAS. EXCETO LAJES. AF. 12/2015	KG	643,31	13,56	R\$ 8.723,28				643,31	R\$ 8.723,28	R\$ -	R\$ 8.723,28	100,00%		
3.2.6	CORTE E DOBRA DE AÇO CA-60, DIÂMETRO DE 5,0 MM, UTILIZADO EM ESTRUTURAS DIVERSAS. EXCETO LAJES. AF. 12/2015	KG	128,39	14,48	R\$ 1.859,09				128,39	R\$ 1.859,09	R\$ -	R\$ 1.859,09	100,00%		
3.2.7	PEDRA DE MÃO EM VOLUME REAL, INCLUSIVE LANÇAMENTO. AF. 05/2/21	M³	0,64	685,59	R\$ 438,78				0,64	R\$ 438,78	R\$ -	R\$ 438,78	100,00%		
3.3	MURO														
3.3.1	FABRICAÇÃO DE FORMA PARA PILARES E ESTRUTURAS SIMILARES, EM MADEIRA SERRADA, E=25 MM. AF. 09/2020	M²	13,20	226,76	R\$ 2.993,23				0,00	R\$ 13,20	R\$ -	R\$ 2.993,23	100,00%		
3.3.2	ARMAÇÃO DE PILAR OU VIGA DE UMA ESTRUTURA CONVENCIONAL DE CONCRETO ARMADO EM UMA EDIFICAÇÃO TERREA OU SOBRA DO UTILIZANDO AÇO CA-50 DE 8,0 MM - MONTAGEM. AF. 12/2015	KG	20,86	19,70	R\$ 410,94				0,00	R\$ 20,86	R\$ -	R\$ 410,94	100,00%		
3.3.3	CONCRETO CICLOPICO FCK = 15MPA, 30% PEDRA DE MÃO EM VOLUME REAL, INCLUSIVE LANÇAMENTO. AF. 05/2/21	M³	6,34	685,59	R\$ 4.346,64				0,00	R\$ 6,34	R\$ -	R\$ 4.346,64	100,00%		
3.3.4	LASTRO DE CONCRETO MAGRO, APLICADO EM BLOCOS DE COBROAMENTO OU SAPATAS, ESPESURA DE 5 CM. AF. 08/2017	M²	13,98	37,60	R\$ 525,65				0,00	R\$ 13,98	R\$ -	R\$ 525,65	100,00%		
4	Impermeabilização				R\$ 5.930,08							R\$ 5.930,08			
4.1.	Impermeabilização de Vigas Baldrame (contato com alvenaria)														
4.1.1	IMPERMEABILIZAÇÃO DE SUPERFÍCIE COM EMULSÃO ASFÁLTICA, 2 DEMÃOS AF. 08/2018	M²	140,69	42,15	R\$ 5.930,08				140,69	R\$ 140,69	R\$ -	R\$ 5.930,08	100,00%		



GOVERNO DO ESTADO DO PARÁ
PREFEITURA MUNICIPAL DE PLACAS
CNPJ 01.611.858/0001-56



BOLETIM DE MEDIÇÃO 05

Concedente		Conveniente	
SEPLAD - Secretaria de Estado de Planejamento e Administração		Prefeitura Municipal de Placas/PA	
BM - número	Data da Vistoria	Desembolso	
05	25/04/2024	R\$ 588.585,50	
Data de referência da medição		25/04/2024	
Empresa Contratada			
V B SERVIÇOS DE LOCAÇÕES EIRELI		CNPJ: 36.908.164/0001-99	
Objeto do Convênio (resumido)			
CONSTRUÇÃO DE ABRIGO PARA JOVENS NO MUNICÍPIO DE PLACAS/PA			
Local da obra (Bairro/Município/UF)			
RUA NOSSA SENHORA APARECIDA, S/N, CENTRO, MUNICÍPIO DE PLACAS/PA			
MUNICÍPIO		ESTADO	
15000000		1010000	
outra (descrever):			

Concedente		Conveniente	
SEPLAD - Secretaria de Estado de Planejamento e Administração		Prefeitura Municipal de Placas/PA	
BM - número	Data da Vistoria	Desembolso	
05	25/04/2024	R\$ 588.585,50	
Data de referência da medição		25/04/2024	
Empresa Contratada			
V B SERVIÇOS DE LOCAÇÕES EIRELI		CNPJ: 36.908.164/0001-99	
Objeto do Convênio (resumido)			
CONSTRUÇÃO DE ABRIGO PARA JOVENS NO MUNICÍPIO DE PLACAS/PA			
Local da obra (Bairro/Município/UF)			
RUA NOSSA SENHORA APARECIDA, S/N, CENTRO, MUNICÍPIO DE PLACAS/PA			
MUNICÍPIO		ESTADO	
15000000		1010000	
outra (descrever):			

Item Sub	Descrição	UNID.	PREVISTO NO ORÇAMENTO			Diferenças a atualizar		Executado Físico (Quantidade)		Executado Financeiro (R\$)		Desvio (%)
			Qtzdes	Preço unitário	Preço Total	Qtzdes a atualizar	Preço Total a atualizar	Acum até o período anterior	Medido no período	Acum até o período anterior	Medido no período	
5	Superestrutura				R\$ 68.865,58					R\$ 63.860,99	R\$ 4.904,59	R\$ 68.865,58
5.1	Concreto Armado para pilares (0,15X0,25X2,40)											
5.1.1	MONTAGEM E DESMONTAGEM DE FÓRMA DE PILARES RETANGULARES E ESTRUTURAS SIMILARES, PE-DIREITO SIMPLES, EM MADEIRA SERRADA, 4 UTILIZAÇÕES. AF_09/2020	M²	98,24	100,77	R\$ 9.899,64			98,24	R\$ 9.899,64	R\$ -	R\$ 9.899,64	100,00%
5.1.2	CORTE E DOBRA DE AÇO CA-60, DIÂMETRO DE 5,0 MM, UTILIZADO EM ESTRUTURAS DIVERSAS, EXCETO LAJES. AF_12/2015	KG	114,87	14,48	R\$ 1.663,32			114,87	R\$ 1.663,32	R\$ -	R\$ 1.663,32	100,00%
5.1.3	CORTE E DOBRA DE AÇO CA-50, DIÂMETRO DE 10,0 MM, UTILIZADO EM ESTRUTURAS DIVERSAS, EXCETO LAJES. AF_12/2015	KG	285,08	13,56	R\$ 3.838,56			285,08	R\$ 3.838,56	R\$ -	R\$ 3.838,56	100,00%
5.1.4	CONCRETO FCK = 20MPa, TRAÇO 1:2:7:3 (CIMENTO/ÁREA MÉDIA BRITA 1) - PREPARO MECÂNICO COM BETONEIRA 400 L. AF_07/2016	M³	4,91	595,79	R\$ 2.925,33			4,91	R\$ 2.925,33	R\$ -	R\$ 2.925,33	100,00%
5.1.5	LANÇAMENTO COM USO DE BALDES, ADENSAMENTO E ACABAMENTO DE CONCRETO EM ESTRUTURAS. AF_12/2015	M³	4,91	236,96	R\$ 1.163,47			4,91	R\$ 1.163,47	R\$ -	R\$ 1.163,47	100,00%
5.2	Vigas - Percintas											
5.2.1	MONTAGEM E DESMONTAGEM DE FÓRMA DE VIGA, ESCORAMENTO COM PONTALETE DE MADEIRA, PE-DIREITO SIMPLES, EM MADEIRA SERRADA, 4 UTILIZAÇÕES. AF_09/2020	M²	118,31	177,05	R\$ 20.946,79			118,31	R\$ 20.946,79	R\$ -	R\$ 20.946,79	100,00%
5.2.2	CORTE E DOBRA DE AÇO CA-60, DIÂMETRO DE 5,0 MM, UTILIZADO EM ESTRUTURAS DIVERSAS, EXCETO LAJES. AF_12/2015	KG	128,39	14,48	R\$ 1.859,09			128,39	R\$ 1.859,09	R\$ -	R\$ 1.859,09	100,00%
5.2.3	CORTE E DOBRA DE AÇO CA-50, DIÂMETRO DE 10,0 MM, UTILIZADO EM ESTRUTURAS DIVERSAS, EXCETO LAJES. AF_12/2015	KG	643,31	13,56	R\$ 8.723,28			643,31	R\$ 8.723,28	R\$ -	R\$ 8.723,28	100,00%
5.2.4	CONCRETO FCK = 15MPa, TRAÇO 1:2:7:3 (CIMENTO/ÁREA MÉDIA BRITA 1) - PREPARO MECÂNICO COM BETONEIRA 400 L. AF_07/2016	M³	6,30	595,79	R\$ 3.763,48			6,30	R\$ 3.763,48	R\$ -	R\$ 3.763,48	100,00%
5.2.5	CONCRETO FCK = 15MPa, TRAÇO 1:3:4:3:5 (EM MASSA SECA DE CIMENTO/ÁREA MÉDIA BRITA 1) - PREPARO MECÂNICO COM BETONEIRA 600 L. AF_05/2021	M3	0,33	529,63	R\$ 174,78			0,33	R\$ 174,78	R\$ -	R\$ 174,78	100,00%



BOLETIM DE MEDIÇÃO 05

Concedente		Conveniente	
SEPLAD - Secretária de Estado de Planejamento e Administração		Prefeitura Municipal de Placas/PA	
BM - número	25/04/2024	BM - número	R\$ 588.585,50
BM - período de referência de medição	05/02/2023 a 25/04/2024	Valor R\$ (ESTADO)	R\$ 528.726,95
Empresa Contratada	V S SERVIÇOS DE LOCAÇÕES EIRELI, CNPJ: 35.908.164/0001-69	Valor R\$ (MUNICÍPIO)	R\$ 58.858,55
Objeto do Convênio (resumido)	CONSTRUÇÃO DE ABRIGO PARA JOVENS NO MUNICÍPIO DE PLACAS/PA	Fonte de Recursos	1010000 ESTADO 15000000 MUNICÍPIO
Local da obra (Bairros / Município / UF)	RUA NOSSA SENHORA APARECIDA, S/N, CENTRO, MUNICÍPIO DE PLACAS/PA	outra (descrever):	

Item Sub	Descrição	UNID.	PREVISTO NO ORÇAMENTO			Diferenças a atualizar			Executado Físico (Quantidade)			Executado Financeiro (R\$)			Desvio (%)
			Qtdes	Preço unitário	Preço Total	Qtdes a atualizar	Preço Total a Atualizar	Acum até o período anterior	Medido no período	Acum até o período anterior	Medido no período	Acum Inclui o período	Medido no período	Acum Inclui o período	
5.2.6	LANÇAMENTO COM USO DE BALDES, ADENSAMENTO E ACABAMENTO DE CONCRETO EM ESTRUTURAS. AF_12/2015	M³	6,63	236,96	R\$ 1.571,04			6,63		6,63	R\$ 1.571,04			1.571,04	100,00%
5.3	Vergas e Contravergas														
5.3.1	VERGA MOLDADA IN LOCO EM CONCRETO PARA JANELAS COM MAIS DE 1,5 M DE VÃO. AF_03/2016	M	28,80	116,08	R\$ 3.343,10			28,80		28,80	R\$ 3.343,10			3.343,10	100,00%
5.3.2	CONTRAVERGA MOLDADA IN LOCO EM CONCRETO PARA VÃOS DE MAIS DE 1,5 M DE COMPRIMENTO. AF_03/2016	M	28,80	109,10	R\$ 3.142,08			28,80		28,80	R\$ 3.142,08			3.142,08	100,00%
5.3.3	VERGA MOLDADA IN LOCO EM CONCRETO PARA PORTAS COM ATÉ 1,5 M DE VÃO. AF_03/2016	M	9,90	96,67	R\$ 957,03			9,90		9,90	R\$ 957,03			957,03	100,00%
5.4	MURO														
5.4.1	FABRICAÇÃO DE FÓRRIA PARA PILARES E ESTRUTURAS SIMILARES. EM MADEIRA SERRADA. E=25 MM	M³	8,80	226,76	R\$ 1.995,49			0,00		0,00	R\$ 1.995,49			1.995,49	100,00%
5.4.2	ARMAÇÃO DE PILAR OU VIGA DE UMA ESTRUTURA CONVENCIONAL DE CONCRETO ARMADO EM UMA EDIFICAÇÃO TERREA OU SOBRADO UTILIZANDO AÇO CA-60 DE 5,0 MM - MONTAGEM. AF_12/2015	KG	11,86	22,76	R\$ 269,93			0,00		0,00	R\$ 269,93			269,93	100,00%
5.4.3	ARMAÇÃO DE PILAR OU VIGA DE UMA ESTRUTURA CONVENCIONAL DE CONCRETO ARMADO EM UMA EDIFICAÇÃO TERREA OU SOBRADO UTILIZANDO AÇO CA-50 DE 8,0 MM - MONTAGEM. AF_12/2015	KG	54,92	19,70	R\$ 1.081,92			0,00		0,00	R\$ 1.081,92			1.081,92	100,00%
5.4.4	CONCRETO FCK = 20MPa, TRACO 1:2:7:3 (CIMENTO/AREIA/MEIJA/BRITA 1) - PREPARO MECÂNICO COM BETONEIRA 400 L. AF_07/2016	M³	1,87	595,79	R\$ 1.114,13			0,00		0,00	R\$ 1.114,13			1.114,13	100,00%
5.4.5	LANÇAMENTO COM USO DE BALDES, ADENSAMENTO E ACABAMENTO DE CONCRETO EM ESTRUTURAS	M³	1,87	236,96	R\$ 443,12			0,00		0,00	R\$ 443,12			443,12	100,00%



BOLETIM DE MEDIÇÃO 05

Concedente		Conveniente	
SEPLAD - Secretaria de Estado de Planejamento e Administração		Prefeitura municipal de Placas/PA	
BM - número	05	Desembolso	R\$ 588.585,50
Data da Vistoria	25/04/2024	Valor R\$ (ESTADO)	R\$ 528.726,95
BM - Período de referência da medição	05/03/2023 a 25/04/2024	Valor R\$ (MUNICÍPIO)	R\$ 58.858,55
Empresa Contratada		Fonte de Recursos	ESTADO
V S SERVIÇOS DE LOCAÇÕES EIRELL		CNPJ: 36.908.164/0001-99	MUNICÍPIO
Objeto do Convênio (resumido)		1010000	
CONSTRUÇÃO DE ABRIGO PARA JOVENS NO MUNICÍPIO DE PLACAS/PA		15000000	
Local da obra (Bairro / Município / UF)		MUNICÍPIO	
RUA NOSSA SENHORA APARECIDA, SIN, CENTRO, MUNICÍPIO DE PLACAS/PA			

Item Sub	Descrição	UNID.	PREVISTO NO ORÇAMENTO			Diferenças a atualizar		Executado Físico (Quantidade)			Executado Financeiro (R\$)			Desvio (%)
			Ordens	Preço unitário	Preço Total	Qtdes a atualizar	Preço Total a Atualizar	Acum até o período anterior	Medido no período	Acum Includ o período	Acum até o período anterior	Medido no período	Acum Includ o período	
6	Discriminação dos serviços do Orçamento				R\$ 1.027.711,28					R\$ 36.152,69		R\$ 24.775,66	R\$ 60.928,35	
6.1	Alvenaria e Revestimento de Paredes													
6.1.1	Alvenaria e Divisória													
6.1.1	ALVENARIA DE VEDAÇÃO DE BLOCOS CERÂMICOS FURADOS NA VERTICAL DE 9X19X39 CM (ESPESSURA 9 CM) E ARGAMASSA DE ASSENTAMENTO COM PREPARO MANUAL. AF_12/2021	M2	444,30	70,21	R\$ 31.194,30			444,30		444,30	R\$	31.194,30	R\$	100,00%
6.1.2	ALVENARIA DE VEDAÇÃO COM ELEMENTO VAZADO DE CONCRETO (COBOGÓ) DE 7X50X50CM E ARGAMASSA DE ASSENTAMENTO COM PREPARO EM BETONEIRA. AF_05/2020	M2	5,58	224,96	R\$ 1.255,28			5,58		5,58	R\$	1.255,28	R\$	100,00%
6.2	Muro													
6.2.1	ALVENARIA DE VEDAÇÃO DE BLOCOS CERÂMICOS FURADOS NA VERTICAL DE 9X19X39 CM (ESPESSURA 9 CM) E ARGAMASSA DE ASSENTAMENTO COM PREPARO MANUAL. AF_12/2021	M²	60,00	70,21	R\$ 4.212,60			60,00		60,00	R\$	4.212,60	R\$	100,00%
6.2.2	GRADIL PARA MURO COMPOSTO POR TELA DE AÇO GALVANIZADO E COLUNAS METÁLICAS EM TUBO DE AÇO GALVANIZADO. FORNECIMENTO E INSTALAÇÃO.	M²	31,70	385,38	R\$ 12.216,55			0,00		0,00	R\$	-	R\$	0,00%
6.3	Revestimento de Paredes													
6.3.1	CHAPISCO APLICADO EM ALVENARIAS E ESTRUTURAS DE CONCRETO INTERNAS, COM COLHER DE PEDREIRO. ARGAMASSA TRAÇO 1:3 COM PREPARO MANUAL. AF_06/2014	M²	888,60	5,58	R\$ 4.958,39			888,60		888,60	R\$	4.958,39	R\$	100,00%
6.3.2	MASSA ÚNICA, PARA RECEBIMENTO DE PINTURA, EM ARGAMASSA TRAÇO 1:2:8, PREPARO MANUAL, APLICADA MANUALMENTE EM FACES INTERNAS DE PAREDES, ESPESSURA DE 10MM, COM EXECUÇÃO DE TALUSCAS. AF_06/2014	M²	454,02	31,04	R\$ 14.092,78			454,02		454,02	R\$	14.092,78	R\$	100,00%



BOLETIM DE MEDIÇÃO 05

Conveniente
Prefeitura Municipal de Placas/PA
Desembolso
R\$ 588.585,50
Valor R\$ (ESTADO)
R\$ 528.726,85
Valor R\$ (MUNICÍPIO)
R\$ 58.858,55
Fonte de Recursos
1010000 ESTADO
1500000 MUNICÍPIO
outra (descrever):

Concedente
SEPLAD - Secretaria de Estado de Planejamento e Administração
BM - número 05 Data da Visão 25/04/2024 a 25/04/2024
05 05/03/2023
Empresa Contratada
V S SERVIÇOS DE LOCAÇÕES EIRELI, CNPJ: 36.908.164/0001-69
Objeto do Convênio (resumido)
CONSTRUÇÃO DE ABRIGO PARA JOVENS NO MUNICÍPIO DE PLACAS/PA
Local da obra (Bairro / Município /UF)
RUA NOSSA SENHORA APARECIDA, S/N, CENTRO, MUNICÍPIO DE PLACAS/PA

Nº de Convênio FDE 009/2022
Início da obra - data 21/06/2022
Previsão Término obra 27/06/2024
Valor total inicial (R\$) R\$ 588.585,50
Dt assinatura 30 de maio de 2022
Valor total atual (R\$) R\$ 588.585,50
Dt último Adit. 03/07/2023

Item Sub	Discriminação dos serviços do Orçamento	UNID	PREVISTO NO ORÇAMENTO			Diferenças a atualizar		Executado Físico (Quantidade)			Executado Financeiro (R\$)			Desvio (%)
			Qtde	Preço unitário	Preço Total	Qtde a atualizar	Preço Total a Atualizar	Acum até o período anterior	Medido no período	Acum até o período anterior	Medido no período	Acum até o período anterior	Medido no período	
6.3.3	EMBOÇO, PARA RECEIMENTO DE CERÂMICA, EM ARGAMASSA TRAÇO 1:2:8, PREPARO MANUAL, APLICADO MANUALMENTE EM FACES INTERNAS DE PAREDES PARA AMBIENTE COM ÁREA MAIOR QUE 10M2, ESPESSURA DE 10MM, COM EXECUÇÃO DE TILUSCAS. AF_06/2014	M²	180,70	28,86	R\$ 5.215,00			0,00	180,70	R\$	5.215,00	100,00%		
6.3.4	REVESTIMENTO CERÂMICO PARA PAREDES INTERNAS COM PLACAS TIPO ESMALTADA PADRÃO POPULAR DE DIMENSÕES 20X20 CM, ARGAMASSA TIPO ACI, APLICADAS EM AMBIENTES DE ÁREA MAIOR QUE 5 M2 NA ALTURA INTEIRA DAS PAREDES. AF_06/2014	M²	180,70	64,54	R\$ 11.662,38			0,00		R\$		0,00%		
6.4	Muro							0,00		R\$		0,00%		
6.4.1	CHAPIÇO APLICADO EM ALVENARIAS E ESTRUTURAS DE CONCRETO INTERNAS, COM COLHER DE PEDREIRO. ARGAMASSA TRAÇO 1:3 COM PREPARO MANUAL. AF_06/2014	M²	320,00	5,58	R\$ 1.785,60			0,00		R\$		0,00%		
6.4.2	EMBOÇO OU MASSA ÚNICA EM ARGAMASSA TRAÇO 1:2:8, PREPARO MECÂNICO COM BETONEIRA 400 L, APLICADA MANUALMENTE EM PANOS CEGOS DE FACHADA (SEM PRESENÇA DE VÃOS) ESPESSURA DE 25 MM. AF_06/2014	M²	320,00	50,37	R\$ 16.118,40			0,00		R\$		0,00%		
7	Esquadrias				R\$ 69.992,51					R\$ 0,00	R\$ 20.159,80			
7.1	Portas de Madeira e Vidro													
7.1.1	P02 - KIT DE PORTA DE MADEIRA, MACIÇA (PESADA OU SUPERPESADA), PADRÃO MÉDIO, 80X210CM, ESPESSURA DE 3,5CM, ITENS INCLUSOS: DOBRADIÇAS, MONTAGEM E INSTALAÇÃO DE BATENTE, FECHADURA COM EXECUÇÃO DO FURCO - FORNECIMENTO E INSTALAÇÃO. AF_12/2019	UN	12,00	2.037,04	R\$ 24.444,48			0,00		R\$		0,00%		
7.1.2	PINTURA VERNIZ (INCOLOR) ALQUÍDICO EM MADEIRA, USO INTERNO, 2 DEMÃOS. AF_01/2021	M²	23,52	20,64	R\$ 485,45			0,00		R\$		0,00%		



GOVERNO DO ESTADO DO PARÁ
PREFEITURA MUNICIPAL DE PLACAS
CNPJ 01.611.868/0001-56



BOLETIM DE MEDIÇÃO 05

Nº do Convênio FDE 005/2022		Concedente SEPLAD - Secretária de Estado de Planejamento e Administração	
Início da obra - data 21/06/2022		Data da Vistoria 05/03/2023	
Previsão Término obra 27/06/2024		e 25/04/2024	
Valor total inicial (R\$) R\$ 588.585,50		Empresa Contratada V S SERVIÇOS DE LOCAÇÕES EIRELI	
Dt assinatura 30 de maio de 2022		CNPJ: 36.908.164/0001-69	
Valor total atual (R\$) R\$ 588.585,50		Local da obra (Bairro /Município /UF) RUA NOSSA SENHORA APARECIDA, S/N, CENTRO, MUNICÍPIO DE PLACAS/PA	
Dt último Adit. 03/07/2023		MUNICÍPIO	

Comentário Prefeitura Municipal de Placas/PA	
Desembolso R\$ 588.585,50	
Valor R\$ (ESTADO) R\$ 529.726,95	
Valor R\$ (MUNICÍPIO) R\$ 58.858,55	
Fonte de Recursos 1010000	
ESTADO	
MUNICÍPIO	
outra (descrever): 15000000	

Item Sub	Descrição	UNID.	PREVISTO NO ORÇAMENTO			Diferenças a atualizar		Executado Físico (Quantidade)	Acum até o período anterior	Acum incluí o período	Executado Financeiro (R\$)	Acum incluí o período	Acum até o período anterior	Executado Financeiro (R\$)	Acum incluí o período	Desvio (%)
			Qtdes	Preço unitário	Preço Total	Qtdes a atualizar	Preço Total a atualizar									
7.1.3	P03 - PORTA PARA PCD, DE ABRIR, EM MADEIRA (PESO MÉDIO), ABERTURA 0,90X2,10, COM MOLDA HIDRÁULICA, CHAPA DE ALUMÍNIO, ANTI IMPACTOS E BARRA DE APOIO INTERNA E EXTERNA, INCLUSIVE ACESSÓRIOS - FORNECIMENTO E INSTALAÇÃO	UN	4,00	2.798,94	R\$ 11.195,76			0,00	R\$ -	R\$ -	R\$ -	R\$ -	R\$ -	R\$ -	0,00%	
7.1.4	P01 - PORTA PARA DUAS FOLHAS DE ABRIR, EM MADEIRA (PESO MÉDIO), ABERTURA 1,40X2,10, COM MOLDA HIDRÁULICA, INCLUSIVE ACESSÓRIOS - FORNECIMENTO E INSTALAÇÃO	UN	2,00	5.557,62	R\$ 11.115,24			0,00	R\$ -	R\$ -	R\$ -	R\$ -	R\$ -	R\$ -	0,00%	
7.2	Portão de Entrada															
7.2.1	PORTÃO DE 2,80 x 2,00M, EM TELA ARAME GALVANIZADO N.12 MALHA 2ª E MOLDURA EM TUBOS DE AÇO COM DUAS FOLHAS DE ABRIR, INCLUSIVE FERRAGENS - FORNECIMENTO E MONTAGEM	UN	1,00	1.383,42	R\$ 1.383,42			0,00	R\$ -	R\$ -	R\$ -	R\$ -	R\$ -	R\$ -	0,00%	
7.2.2	PORTÃO DE 1,00 x 2,00M, EM TELA ARAME GALVANIZADO N.12 MALHA 2ª E MOLDURA EM TUBOS DE AÇO COM UMA FOLHA DE ABRIR, INCLUSIVE FERRAGENS - FORNECIMENTO E MONTAGEM	UN	1,00	714,03	R\$ 714,03			0,00	R\$ -	R\$ -	R\$ -	R\$ -	R\$ -	R\$ -	0,00%	
7.3	Janelas															
7.3.1	ESQUADRIA BASCULANTE EM VIDRO TEMPERADO DE 6MM, FORNECIMENTO E INSTALAÇÃO	M²	3,50	535,59	R\$ 1.874,57			0,00	3,50	3,50	R\$ 1.874,57	R\$ 1.874,57	R\$ 1.874,57	R\$ 1.874,57	100,00%	
7.3.2	ESQUADRIA METADE BASCULANTE E METADE FIXA EM VIDRO TEMPERADO DE 6MM, FORNECIMENTO E INSTALAÇÃO	M²	26,40	538,56	R\$ 14.217,98			0,00	26,40	26,40	R\$ 14.217,98	R\$ 14.217,98	R\$ 14.217,98	R\$ 14.217,98	100,00%	
7.4	Soleiras e Peitoril															
7.4.1	PEITORIL LINEAR EM GRANITO OU MÁRMORE, L = 15CM, COMPRIMENTO DE ATÉ 2M, ASSENTADO COM ARGAMASSA 1:6 COM ADITIVO, AF. 11/2020	M	29,00	140,25	R\$ 4.067,25			0,00	29,00	29,00	R\$ 4.067,25	R\$ 4.067,25	R\$ 4.067,25	R\$ 4.067,25	100,00%	
7.4.2	SOLEIRA EM GRANITO LARGURA 15 CM, ESPESSURA 2,0 CM, Af_09/2020	M	6,70	73,78	R\$ 494,33			0,00	-	-	R\$ -	R\$ -	R\$ -	R\$ -	0,00%	



BOLETIM DE MEDIÇÃO 05

Concedente		Comentário	
SEPLAD - Secretaria de Estado de Planejamento e Administração		Prefeitura Municipal de Placas/PA	
BM - número	25/04/2024	Desembolso	R\$ 588.585,50
BM - referência da medição	05/03/2023	Valor R\$ (ESTADO)	R\$ 528.728,95
Empresa Contratada	IV S SERVIÇOS DE LOCAÇÕES EIRELI, CNPJ: 36.908.164/0001-99	Valor R\$ (MUNICÍPIO)	R\$ 58.858,55
Objeto do Convênio (resumido)	CONSTRUÇÃO DE ABRIGO PARA JOVENS NO MUNICÍPIO DE PLACAS/PA	Fonte de Recursos	1010000 ESTADO 15000000 MUNICÍPIO
Local da obra (Bairro / Município / UF)	RUA NOSSA SENHORA APARECIDA, SIN. CENTRO, MUNICÍPIO DE PLACAS/PA	outra (descrever):	

Item Sub	Descrição	UNID.	PREVISTO NO ORÇAMENTO			Diferenças a atualizar		Executado Físico (Quantidade)		Executado Financeiro (R\$)		Desvio (%)
			Ordens	Preço unitário	Preço Total	Ordens a atualizar	Preço Total a Atualizar	Acum até o período anterior	Medido no período	Acum até o período anterior	Medido no período	
8	Cobertura e Forro				R\$ 83.102,23					R\$ 57.718,92	R\$ 1.491,44	R\$ 59.210,36
8.1	Cobertura											
8.1.1	FABRICAÇÃO E INSTALAÇÃO DE ESTRUTURA PONTALETADA DE MADEIRA NÃO APARELHADA PARA TELHADOS COM ATÉ 2 ÁGUAS E PARA TELHA CERÂMICA OU DE CONCRETO, INCLUSIVE TRANSPORTE VERTICAL. AF_12/2015	M²	349,58	40,62	R\$ 14.199,94			349,58		349,58 R\$		14.199,94 R\$
8.1.2	TRAMA DE MADEIRA COMPOSTA POR RIPAS, CAIBROS E TERÇAS PARA TELHADOS DE ATÉ 2 ÁGUAS PARA TELHA DE ENCAIXE DE CERÂMICA OU DE CONCRETO	M²	349,58	76,96	R\$ 26.903,68			349,58		349,58 R\$		26.903,68 R\$
8.1.3	TELHAMENTO COM TELHA CERÂMICA CAPA-CANAL, TIPO PLAN, COM ATÉ 2 ÁGUAS, CUMEEIRA PARA TELHA CERÂMICA	M²	349,58	47,53	R\$ 16.615,54			349,58		349,58 R\$		16.615,30 R\$
8.1.4	EMBOÇADA COM ARGAMASSA TRAÇO 1:2:9 (CIMENTO, CAL E AREIA) PARA TELHADOS COM ATÉ 2 ÁGUAS	M	23,70	28,73	R\$ 680,90			0,00	23,70	23,70 R\$		680,90 R\$
8.1.5	ENCALÇAMENTO DE TELHA CERÂMICA (BEIRAL)	M	47,40	17,10	R\$ 810,54			0,00	47,40	47,40 R\$		810,54 R\$
8.2	Forro											
8.2.1	FORRO EM RÉGUAS DE PVC, FRISADO, PARA AMBIENTES RESIDENCIAIS, INCLUSIVE ESTRUTURA DE FIXAÇÃO. AF_05/2017_P	M²	279,01	85,63	R\$ 23.891,63			0,00		- R\$		- R\$
9	Piso				R\$ 45.673,98					R\$ 0,00		R\$ 12.646,57
9.1	Piso interno											
9.1.1	ARGAMASSA TRAÇO 1:3 (EM VOLUME DE CIMENTO E ÁREA MÉDIA ÚMIDA) PARA CONTRAPISO, PREPARO MANUAL. AF_08/2019	M³	16,74	755,47	R\$ 12.646,57			0,00	16,74	16,74 R\$		12.646,57 R\$
9.1.2	REVESTIMENTO CERÂMICO PARA PISO COM PLACAS TIPO ESMALTADA EXTRA DE DIMENSÕES 45X45 CM APLICADA EM AMBIENTES DE ÁREA MAIOR QUE 10 M2. AF_08/2014	M2	233,31	68,59	R\$ 16.002,73			0,00		- R\$		- R\$
9.1.3	REVESTIMENTO CERÂMICO PARA PISO COM PLACAS TIPO ESMALTADA PADRÃO POPULAR DE DIMENSÕES 35X35 CM APLICADA EM AMBIENTES DE ÁREA MAIOR QUE 10 M2. AF_08/2014	M²	45,70	58,44	R\$ 2.670,71			0,00		- R\$		- R\$



GOVERNO DO ESTADO DO PARÁ
PREFEITURA MUNICIPAL DE PLACAS
CNPJ 01.611.858/0001-55



BOLETIM DE MEDIÇÃO 05

Nº do Convênio FDE		005/2022	
Início da obra - data		21/06/2022	
Previsão Término obra		27/08/2024	
Valor total inicial (R\$)		R\$ 588.585,50	
Dt assinatura		30 de maio de 2022	
Valor total atual (R\$)		R\$ 588.585,50	
Dt último Adit.		03/07/2023	
Concedente		SEPLAD - Secretaria de Estado de Planejamento e Administração	
BM - número		05	
Data da Vistoria		25/04/2024	
BM - Período de referência da medição		De 05/03/2023 a 25/04/2024	
Empresa Contratada		V S SERVIÇOS DE LOCAÇÕES EIRELL	
CNPJ		336.908.164/0001-69	
Objeto do Convênio (resumido)		CONSTRUÇÃO DE ABRIGO PARA JOVENS NO MUNICÍPIO DE PLACAS/PA	
Local da obra (Bairro / Município / UF)		RUA NOSSA SENHORA APARECIDA, SIN.CENTRO,MUNICÍPIO DE PLACAS/PA	
Fonte de Recursos		ESTADO	
MUNICÍPIO		15000000	

Item Sub	Descrição	UNID.	PREVISTO NO ORÇAMENTO			Diferenças a atualizar		Executado Físico (Quantidade)		Executado Financeiro (R\$)		Desvio (%)
			Qtde	Preço unitário	Preço Total	Qtde a atualizar	Preço Total a Atualizar	Acum até o período anterior	Medido no período	Acum até o período anterior	Medido no período	
9.1.4	RODAPE CERÂMICO DE 7CM DE ALTURA COM PLACAS TIPO ESMALTADA COMERCIAL DE DIMENSÕES 35X35CM (PADRÃO POPULAR). AF_06/2017	M	916,79	8,65	R\$ 7.930,23			0,00		R\$ -	R\$ -	0,00%
9.2	Calçada de Proteção Interna											
9.2.1	EXECUÇÃO DE CALÇADA E=6CM (INCL. ALICERCE, BALDRAME E CONCRETO C/ JUNTA SECA).	M²	36,30	78,77	R\$ 2.859,35			0,00		R\$ -	R\$ -	0,00%
9.3	Calçada de Proteção externa											
9.3.1	EXECUÇÃO DE CALÇADA E=6CM (INCL. ALICERCE, BALDRAME E CONCRETO C/ JUNTA SECA).	M²	30,00	78,77	R\$ 2.363,10			0,00		R\$ -	R\$ -	0,00%
9.3.2	GUIA (MEIO-FIO) CONCRETO, MOLDADA IN LOCO EM TRECHO RETO COM EXTRUSORA, 15 CM BASE X 30 CM ALTURA. AF_06/2016	M	23,00	52,23	R\$ 1.201,29			0,00		R\$ -	R\$ -	0,00%
10	Pintura				R\$ 27.123,62					R\$ 0,00	R\$ 0,00	
10.1	Paredes Internas											
10.1.1	APLICAÇÃO E LIXAMENTO DE MASSA LÁTEX EM PAREDES, DUAS DEMÃOS. AF_06/2014	M²	454,02	16,40	R\$ 7.445,93			0,00		R\$ -	R\$ -	0,00%
10.1.2	APLICAÇÃO MANUAL DE PINTURA COM TINTA LÁTEX ACRÍLICA EM PAREDES, DUAS DEMÃOS. AF_06/2014	M²	454,02	16,68	R\$ 7.573,05			0,00		R\$ -	R\$ -	0,00%
10.1.3	APLICAÇÃO DE FUNDO SELADOR ACRÍLICO EM PAREDES, UMA DEMÃO. AF_06/2014	M²	454,02	2,80	R\$ 1.271,26			0,00		R\$ -	R\$ -	0,00%
10.2	Muro											
10.2.1	APLICAÇÃO MANUAL DE PINTURA COM TINTA TEXTURIZADA ACRÍLICA EM PAREDES EXTERNAS DE CASAS, UMA COR. AF_06/2014	M²	347,20	19,58	R\$ 6.798,18			0,00		R\$ -	R\$ -	0,00%
10.2.2	CHAPIM EM CONCRETO APARENTE COM ACABAMENTO DESEMPENADO 16 X 6 CM, COM PINGADEIRA	M	80,00	50,44	R\$ 4.035,20			0,00		R\$ -	R\$ -	0,00%
11	Instalações Elétricas				R\$ 42.041,56					R\$ 0,00	R\$ 0,00	
11.1	Iluminação											
11.1.1	LUMINÁRIA DE EMBUTIR COM ALETAS E 2 LÂMPADAS DE LED DE 16W	UN	10,00	251,20	R\$ 2.512,00			0,00		R\$ -	R\$ -	0,00%
11.1.2	LUMINÁRIA DE EMBUTIR COM ALETAS E 2 LÂMPADAS DE LED DE 32W	UN	21,00	245,46	R\$ 5.154,66			0,00		R\$ -	R\$ -	0,00%



GOVERNO DO ESTADO DO PARÁ
PREFEITURA MUNICIPAL DE PLACAS
CNPJ 01.611.868/0001-55



BOLETIM DE MEDIÇÃO 05

Nº do Convênio FDE		005/2022	
Início da obra - data	21/06/2022	Previsão Término obra	27/06/2024
Valor total inicial (R\$)	R\$ 588.585,50	De assinatura	30 de maio de 2022
Valor total atual (R\$)	R\$ 588.585,50	De último Adit.	03/07/2023

SEPLAD - Secretaria de Estado de Planejamento e Administração	
BM - número	05
Data da Vistoria	25/04/2024
BM - Período de referência da medição	05/03/2023 a 25/04/2024

Empresa Contratada	
V S SERVIÇOS DE LOCAÇÕES BIRELLI	CNPJ: 36.908.164/0001-69

Objeto do Convênio (resumido)	
CONSTRUÇÃO DE ABRIGO PARA JOVENS NO MUNICÍPIO DE PLACAS/PA	
Local da obra (Bairro / Município / UF)	RUA NOSSA SENHORA APARECIDA, SIN-CENTRO, MUNICÍPIO DE PLACAS/PA

Conveniente	
Prefeitura municipal de Placas/PA	
Desembolso	R\$ 588.585,50
Valor R\$ (ESTADO)	R\$ 529.726,95
Valor R\$ (MUNICÍPIO)	R\$ 58.858,55
Fonte de Recursos	1010000
ESTADO	MUNICÍPIO
15000000	
outra (discreever):	

Item Sub	Discriminação dos serviços do Orçamento	UNID.	PREVISTO NO ORÇAMENTO			Diferença a atualizar			Executado Físico (Quantidade)			Executado Financeiro (R\$)			Desvio (%)
			Qtdes	Preço unitário	Preço Total	Qtdes a atualizar	Preço Total a Atualizar	Acum até o período anterior	Medido no período	Acum até o período anterior	Medido no período	Acum incluí o período	Acum incluí o período		
11.1.3	LUMINÁRIA ARANDELA TIPO MEIA LUA, DE SOBREPOR COM 1 LÂMPADA LED DE 6 W, SEM REATOR - FORNECIMENTO E INSTALAÇÃO. AF- 02/2020	UN	7,00	130,59	R\$ 914,13			0,00			R\$ -	R\$ -	0,00%		
11.2	Tomadas, Interruptores e Caixas														
11.2.1	TOMADA BAIXA DE EMBUTIR (2 MÓDULOS), 2P+T 10 A, INCLUINDO SUPORTE E PLACA - FORNECIMENTO E INSTALAÇÃO. AF- 12/2015	UN	40,00	49,97	R\$ 1.998,80			0,00			R\$ -	R\$ -	0,00%		
11.2.2	TOMADA MÉDIA DE EMBUTIR (2 MÓDULOS), 2P+T 10 A, INCLUINDO SUPORTE E PLACA - FORNECIMENTO E INSTALAÇÃO. AF- 12/2015	UN	7,00	57,78	R\$ 404,46			0,00			R\$ -	R\$ -	0,00%		
11.2.3	TOMADA ALTA DE EMBUTIR (1 MÓDULO), 2P+T 20 A, INCLUINDO SUPORTE E PLACA - FORNECIMENTO E INSTALAÇÃO. AF- 12/2015	UN	13,00	47,69	R\$ 619,97			0,00			R\$ -	R\$ -	0,00%		
11.2.4	INTERRUPTOR PARALELO (2 MÓDULOS), 10A/250V, INCLUINDO SUPORTE E PLACA - FORNECIMENTO E INSTALAÇÃO. AF- 12/2015	UN	2,00	60,53	R\$ 121,06			0,00			R\$ -	R\$ -	0,00%		
11.2.5	INTERRUPTOR SIMPLES (1 MÓDULO), 10A/250V, INCLUINDO SUPORTE E PLACA - FORNECIMENTO E INSTALAÇÃO. AF- 12/2015	UN	5,00	29,40	R\$ 147,00			0,00			R\$ -	R\$ -	0,00%		
11.2.6	INTERRUPTOR SIMPLES (2 MÓDULOS), 10A/250V, INCLUINDO SUPORTE E PLACA - FORNECIMENTO E INSTALAÇÃO. AF- 12/2015	UN	2,00	46,49	R\$ 92,98			0,00			R\$ -	R\$ -	0,00%		
11.2.7	TOMADA DE EMBUTIR, 2P+T 10 A, INCLUINDO SUPORTE E PLACA - FORNECIMENTO E INSTALAÇÃO. AF- 12/2015	UN	12,00	51,69	R\$ 620,28			0,00			R\$ -	R\$ -	0,00%		
11.2.8	CAIXA ENTERRADA ELÉTRICA RETANGULAR, EM CONCRETO PRÉ-MOLDADO, FUNDO COM BRITA, DIMENSÕES INTERNAS: 0,6X0,6X0,5 M. AF- 12/2020	UN	2,00	429,98	R\$ 859,96			0,00			R\$ -	R\$ -	0,00%		
11.2.9	CAIXA RETANGULAR 4" X 2" PVC, INSTALADA EM PAREDE - FORNECIMENTO E INSTALAÇÃO.	UN	88,00	5,18	R\$ 455,84			0,00			R\$ -	R\$ -	0,00%		
11.2.10	CAIXA OCTOGONAL 4" X 4" PVC, INSTALADA EM LAJE - FORNECIMENTO E INSTALAÇÃO. AF- 12/2015	UN	31,00	14,71	R\$ 456,01			0,00			R\$ -	R\$ -	0,00%		
11.3	Cabos														
11.3.1	CABO DE COBRE FLEXÍVEL ISOLADO, 1,5 MM², ANTI-CHAMA 0,6/1,0 KV, PARA CIRCUITOS TERMINAIS - FORNECIMENTO E INSTALAÇÃO. AF- 12/2015	M	281,82	5,25	R\$ 1.479,56			0,00			R\$ -	R\$ -	0,00%		



GOVERNO DO ESTADO DO PARÁ
PREFEITURA MUNICIPAL DE PLACAS
CNPJ 01.611.858/0001-55



BOLETIM DE MEDIÇÃO 05

Concedente		Conveniente	
SEPLAD - Secretária de Estado de Planejamento e Administração		Prefeitura Municipal de Placas/PA	
BM - número	25/04/2024	Desembolso	R\$ 588.585,50
BM - período de referência da medição	06/09/2023	Valor R\$ (ESTADO)	R\$ 529.726,95
De	25/04/2024	Valor R\$ (MUNICÍPIO)	R\$ 58.858,55
Empresa Contratada		Fonte de Recursos	
V S SERVIÇOS DE LOCAÇÕES EIRELI		1010000 ESTADO	
CNPJ: 36.908.164/0001-59		150000000 MUNICÍPIO	
Objeto do Convênio (resumido)			
CONSTRUÇÃO DE ABRIGO PARA JOVENS NO MUNICÍPIO DE PLACAS/PA			
Local da obra (Bairro / Município / UF)			
RUA NOSSA SENHORA APARECIDA, SIN. CENTRO, MUNICÍPIO DE PLACAS/PA			

Item Sub	Discriminação dos serviços de Orçamento	PREVISTO NO ORÇAMENTO				Diferença a atualizar			Executado Físico (Quantidade)			Executado Financeiro (R\$)			Desvio (%)
		UNID.	Qtdes	Preço unitário	Preço Total	Qtdes a atualizar	Preço Total a Atualizar	Acum até o período anterior	Medido no período	Acum até o período anterior	Medido no período	Acum até o período anterior	Medido no período		
11.3.2	CABO DE COBRE FLEXÍVEL ISOLADO, 2,5 MM², ANTI-CHAMA 450/750 V PARA CIRCUITOS TERMINAIS - FORNECIMENTO E INSTALAÇÃO. AF_12/2015	M	606,24	5,34	R\$ 3.237,32			0,00			R\$ -	R\$ -	R\$ -	0,00%	
11.3.3	CABO DE COBRE FLEXÍVEL ISOLADO, 4 MM², ANTI-CHAMA 450/750 V PARA CIRCUITOS TERMINAIS - FORNECIMENTO E INSTALAÇÃO. AF_12/2015	M	210,90	8,81	R\$ 1.858,03			0,00			R\$ -	R\$ -	R\$ -	0,00%	
11.3.4	CABO DE COBRE FLEXÍVEL ISOLADO, 25 MM², 0,6/1,0 KV, PARA REDE ÁEREA DE DISTRIBUIÇÃO DE ENERGIA ELÉTRICA DE BAIXA TENSÃO - FORNECIMENTO E INSTALAÇÃO. AF_07/2020	M	90,45	36,25	R\$ 3.278,81			0,00			R\$ -	R\$ -	R\$ -	0,00%	
11.3.5	CABO DE COBRE FLEXÍVEL ISOLADO, 70 MM², 0,6/1,0 KV, PARA REDE ÁEREA DE DISTRIBUIÇÃO DE ENERGIA ELÉTRICA DE BAIXA TENSÃO - FORNECIMENTO E INSTALAÇÃO. AF_07/2020	M	34,50	98,70	R\$ 3.405,15			0,00			R\$ -	R\$ -	R\$ -	0,00%	
11.4	Eletrodutos														
11.4.1	ELETRODUTO FLEXÍVEL CORRUGADO, PVC, DN 32 MM (1"), PARA CIRCUITOS TERMINAIS, INSTALADO EM FORRO - FORNECIMENTO E INSTALAÇÃO. AF_12/2015	M	10,75	14,13	R\$ 151,90			0,00			R\$ -	R\$ -	R\$ -	0,00%	
11.4.2	ELETRODUTO RÍGIDO RÓSCÁVEL, PVC, DN 110 MM (4") - FORNECIMENTO E INSTALAÇÃO. AF_12/2015	M	40,25	83,67	R\$ 3.367,72			0,00			R\$ -	R\$ -	R\$ -	0,00%	
11.4.3	ELETRODUTO FLEXÍVEL CORRUGADO, PEAD, DN 40 MM (1 1/4"), PARA CIRCUITOS TERMINAIS, INSTALADO EM FORRO - FORNECIMENTO E INSTALAÇÃO. AF_12/2015	M	5,19	14,51	R\$ 75,31			0,00			R\$ -	R\$ -	R\$ -	0,00%	
11.4.4	ELETRODUTO FLEXÍVEL CORRUGADO, PVC, DN 25 MM (3/4"), PARA CIRCUITOS TERMINAIS, INSTALADO EM FORRO - FORNECIMENTO E INSTALAÇÃO. AF_12/2015	M	273,04	10,54	R\$ 2.877,84			0,00			R\$ -	R\$ -	R\$ -	0,00%	
11.5	Quadro de distribuição e Disjuntores														
11.5.1	QUADRO DE DISTRIBUIÇÃO DE ENERGIA EM CHAPA DE AÇO GALVANIZADO, DE EMBUTIR, COM BARRAMENTO TRIFÁSICO, PARA 30 DISJUNTORES DIN 15VA - FORNECIMENTO E INSTALAÇÃO. AF_10/2020	UN	1,00	879,16	R\$ 879,16			0,00			R\$ -	R\$ -	R\$ -	0,00%	



GOVERNO DO ESTADO DO PARÁ
PREFEITURA MUNICIPAL DE PLACAS
CNPJ 01.611.858/0001-55



BOLETIM DE MEDIÇÃO 05

Concedente
Prefeitura Municipal de Placas/PA
Desembolso
R\$ 588.585,50

Valor R\$ (ESTADO)
R\$ 528.728,95

Valor R\$ (MUNICÍPIO)
R\$ 58.856,55

Fonte de Recursos
1010000 ESTADO
1500000000 MUNICÍPIO

outra (descrever):

Concedente
SEPLAD - Secretária de Estado de Planejamento e Administração
Data da Vistoria 25/04/2024 a 25/04/2024
BM - Período de referência da medição 05 De 09/03/2023

Empresa Contratada
V S SERVIÇOS DE LOCAÇÕES EIRELI, CNPJ: 38.908.164/0001-69

Objeto do Convênio (resumido)
CONSTRUÇÃO DE ABRIGO PARA JOVENS NO MUNICÍPIO DE PLACAS/PA

Local da obra (Bairro /Município / UF)
RUA NOSSA SENHORA APARECIDA, S/N, CENTRO, MUNICÍPIO DE PLACAS/PA

Nº do Convênio FDE 005/2022
Data da assinatura 27/06/2024
Previsão Término obra 30 de maio de 2022

Valor total inicial (R\$) R\$ 588.585,50
Dt assinatura 03/07/2023
Dt último Adit.

Item Sub	Descrição	UNID.	PREVISTO NO ORÇAMENTO			Diferenças a atualizar		Executado Físico (Quantidade)			Executado Financeiro (R\$)			Desvio (%)
			Qtdes	Preço unitário	Preço Total	Qtdes a atualizar	Preço Total a Atualizar	Acum até o período anterior	Medido no período	Acum incluí o período	Medido no período	Acum incluí o período		
11.5.2	QUADRO DE DISTRIBUIÇÃO DE ENERGIA EM CHAPA DE AÇO GALVANIZADO, DE EMBUTIR, COM BARRAMENTO TRIFÁSICO, PARA 12 DISJUNTORES DIN 100A - FORNECIMENTO E INSTALAÇÃO. AF. 10/2020	UN	1,00	526,19	R\$ 526,19			0,00		R\$ -	R\$ -	R\$ -	0,00%	
11.5.3	ENTRADA DE ENERGIA ELÉTRICA, SUBTERRÂNEA, TRIFÁSICA, COM CAIXA DE EMBUTIR, CABO DE 35MM2 E DISJUNTOR DIN 50A (NÃO INCLUSA MURETA DE ALVENARIA). AF. 07/2020	UN	1,00	2.431,86	R\$ 2.431,86			0,00		R\$ -	R\$ -	R\$ -	0,00%	
11.5.4	QUADRO DE MEDIÇÃO GERAL DE ENERGIA PARA 1 MEDIDOR DE SOBREPOR - FORNECIMENTO E INSTALAÇÃO. AF. 10/2020	UN	1,00	169,33	R\$ 169,33			0,00		R\$ -	R\$ -	R\$ -	0,00%	
11.5.5	DISJUNTOR MONOPOLAR TIPO DIN, CORRENTE NOMINAL DE 16A - FORNECIMENTO E INSTALAÇÃO. AF. 10/2020	UN	7,00	14,20	R\$ 99,40			0,00		R\$ -	R\$ -	R\$ -	0,00%	
11.5.6	DISJUNTOR MONOPOLAR TIPO DIN, CORRENTE NOMINAL DE 10A - FORNECIMENTO E INSTALAÇÃO. AF. 10/2020	UN	2,00	13,50	R\$ 27,00			0,00		R\$ -	R\$ -	R\$ -	0,00%	
11.5.7	DISJUNTOR BIPOLAR TIPO DIN, CORRENTE NOMINAL DE 32A - FORNECIMENTO E INSTALAÇÃO. AF. 10/2020	UN	9,00	74,17	R\$ 667,53			0,00		R\$ -	R\$ -	R\$ -	0,00%	
11.5.8	DISJUNTOR BIPOLAR TIPO DIN, CORRENTE NOMINAL DE 25A - FORNECIMENTO E INSTALAÇÃO. AF. 10/2020	UN	2,00	71,04	R\$ 142,08			0,00		R\$ -	R\$ -	R\$ -	0,00%	
11.5.9	DISJUNTOR TERMOMAGNÉTICO TRIPOLAR, CORRENTE NOMINAL DE 200A - FORNECIMENTO E INSTALAÇÃO. AF. 10/2020	UN	1,00	748,93	R\$ 748,93			0,00		R\$ -	R\$ -	R\$ -	0,00%	
11.5.10	DISJUNTOR TERMOMAGNÉTICO TRIPOLAR, CORRENTE NOMINAL DE 250A - FORNECIMENTO E INSTALAÇÃO. AF. 10/2020	UN	1,00	1.200,87	R\$ 1.200,87			0,00		R\$ -	R\$ -	R\$ -	0,00%	
11.5.11	DISJUNTOR TRIPOLAR TIPO NEMA, CORRENTE NOMINAL DE 60 ATÉ 100A - FORNECIMENTO E INSTALAÇÃO. AF. 10/2020	UN	1,00	180,74	R\$ 180,74			0,00		R\$ -	R\$ -	R\$ -	0,00%	
11.6	TV													
11.6.1	PONTO DE ANTENA P/RADIO E TV, INCLUSO FIAÇÃO.	UN	4,00	219,92	R\$ 879,68			0,00		R\$ -	R\$ -	R\$ -	0,00%	



GOVERNO DO ESTADO DO PARÁ
PREFEITURA MUNICIPAL DE PLACAS
CNPJ 01.611.858/0001-55



BOLETIM DE MEDIÇÃO 05

Nº do Convênio FDE 005/2022		Concedente Prefeitura Municipal de Placas/PA	
Início da obra - data 21/06/2022		Desembolso R\$ 588.585,50	
Previsão Término obra 27/06/2024		Valor R\$ (ESTADO) R\$ 529.726,95	
Valor total inicial (R\$) R\$ 588.585,50		Valor R\$ (MUNICÍPIO) R\$ 58.858,55	
Dt. assinatura 30 de maio de 2022		Fonte de Recursos 1010000	
Dt. último Adit. 03/07/2023		ESTADO	
		MUNICÍPIO	

Item Sub	Discriminação dos serviços do Orçamento	UNID.	PREVISTO NO ORÇAMENTO			Preço Total a atualizar	Diferença a atualizar	Acum até o período anterior	Executado Físico (Quantidade)	Acum incluí o período anterior	Executado Financeiro (R\$)	Acum incluí o período	Medido no período	Acum até o período anterior	Desvio (%)
			Qtde	Preço unitário	Preço Total										
12	Instalações Hidrossanitárias				R\$ 54.142,13										
12.1	Águas pluviais														
12.1.1	(COMPOSIÇÃO REPRESENTATIVA) DO SERVIÇO DE INSTALAÇÃO DE TUBOS DE PVC, SÉRIE R, ÁGUA PLUVIAL, DN 100 MM (INSTALADO EM RAMAL DE ENCAMINHAMENTO, OU CONDUTORES VERTICAIS), INCLUSIVE CONEXÕES, CORTES E FIXAÇÕES, PARA PREDOS, AF_10/2015	M	19,20	86,92	R\$ 1.668,86		0,00								0,00%
12.1.2	FIXAÇÃO DE TUBOS HORIZONTAIS DE PVC, CPVC OU COBRE DIÂMETROS MAIORES QUE 75 MM COM ABRAÇADORA METÁLICA RÍGIDA TIPO D 3", FIXADA DIRETAMENTE NA LAJE, AF_05/2015	M	19,20	7,83	R\$ 150,34		0,00								0,00%
12.1.3	JOELHO 90 GRAUS, PVC, SÉRIE R, ÁGUA PLUVIAL, DN 100 MM, JUNTA ELÁSTICA, FORNECIDO E INSTALADO EM CONDUTORES VERTICAIS DE ÁGUAS PLUVIAIS, AF_12/2014	UN	6,00	51,39	R\$ 308,34		0,00								0,00%
12.1.4	CALHA DE BEIRAL, SEMICIRCULAR DE PVC, DIÂMETRO 125 MM, INCLUINDO CABECEIRAS, EMENDAS, BOCAIS, SUPORTES E VEDAÇÕES, EXCLUINDO CONDUTORES, INCLUSO TRANSPORTE VERTICAL, AF_07/2019	M	46,60	85,91	R\$ 4.003,41		0,00								0,00%
12.1.5	RALO FOFO SEMIESFÉRICO, 100 MM, PARA LAJES/CALHAS, FORNECIMENTO E INSTALAÇÃO	UN	6,00	33,80	R\$ 202,80		0,00								0,00%
12.2	Acessórios, Louças e Metais														
12.2.1	VASO SANITÁRIO SIFONADO CONVENCIONAL PARA PCO SEM FURO, FRONTAL COM LOUCA BRANCA SEM ASSENTO, INCLUSO CONJUNTO DE LIGAÇÃO PARA BACA SANITÁRIA AJUSTÁVEL - FORNECIMENTO E INSTALAÇÃO, AF_01/2020	UN	4,00	717,76	R\$ 2.871,04		0,00								0,00%
12.2.2	CAIXA DE DESCARGA PLÁSTICA - EXTERNA, FORNECIMENTO E INSTALAÇÃO	UN	4,00	244,93	R\$ 979,72		0,00								0,00%
12.2.3	ASSENTO SANITÁRIO CONVENCIONAL - FORNECIMENTO E INSTALAÇÃO, AF_01/2020	UN	4,00	42,38	R\$ 169,52		0,00								0,00%



GOVERNO DO ESTADO DO PARÁ
PREFEITURA MUNICIPAL DE PLACAS
CNPJ 01.611.858/0001-55



BOLETIM DE MEDIÇÃO 05

Concedente		Comentário	
SEPLAD - Secretária de Estado de Planejamento e Administração		Prefeitura municipal de Placas/PA	
BM - número	Data da Vistoria	EM - Período de referência da medição	Desembolso
05	25/04/2024	05/03/2023	R\$ 585.585,50
Empresa Contratada		Valor R\$ (ESTADO)	
V S SERVIÇOS DE LOCAÇÕES EIRELI, CNPJ: 36.908.164/0001-96		R\$ 529.726,95	
Objeto do Convênio (resumido)		Valor R\$ (MUNICÍPIO)	
CONSTRUÇÃO DE ABRIGO PARA JOVENS NO MUNICÍPIO DE PLACAS/PA		R\$ 58.855,55	
Local da obra (Bairro / Município /UF)		Fonte de Recursos	
RUA NOSSA SENHORA APARECIDA, SIN CENTRO, MUNICÍPIO DE PLACAS/PA		ESTADO	
		MUNICÍPIO	
		15000000	

Item Sub	Discriminação dos serviços do Orçamento	UNID.	PREVISTO NO ORÇAMENTO			Diferença a atualizar			Executado Físico (Quantidade)			Executado Financeiro (R\$)			Desvio (%)
			Ordem	Preço unitário	Preço Total	Qtdes a atualizar	Preço Total a Atualizar	Acum até o período anterior	Medido no período	Acum até o período anterior	Medido no período	Acum incluí o período	Acum incluí o período		
12.2.4	PORTA TOALHA DE PAPEL - POLIPROPILENO. FORNECIMENTO E INSTALAÇÃO	UN	4,00	107,73	R\$ 430,92			0,00		R\$ -	R\$ -	R\$ -	0,00%		
12.2.5	PORTA PAPEL DE LOUÇA. FORNECIMENTO E INSTALAÇÃO	UN	4,00	96,23	R\$ 384,92			0,00		R\$ -	R\$ -	R\$ -	0,00%		
12.2.6	BARRA DE APOIO RETA, EM ACO INOX POLIDO, COMPRIMENTO 90 CM FIXADA NA PAREDE - FORNECIMENTO E INSTALAÇÃO. AF_01/2020	UN	4,00	391,61	R\$ 1.566,44			0,00		R\$ -	R\$ -	R\$ -	0,00%		
12.2.7	BANCADA EM GRANITO 1.40X0,50 COM DUAS CUBAS OVAIS EM LOUÇA BRANCA, INCLUSO TORNEIRA, SIFÃO E VÁLVULA - FORNECIMENTO E INSTALAÇÃO	UN	2,00	1.078,55	R\$ 2.157,10			0,00		R\$ -	R\$ -	R\$ -	0,00%		
12.2.8	BANCADA EM GRANITO 3.15X0,50 COM TRÊS CUBAS OVAIS EM LOUÇA BRANCA, INCLUSO TORNEIRA, SIFÃO E VÁLVULA - FORNECIMENTO E INSTALAÇÃO	UN	2,00	1.846,80	R\$ 3.693,60			0,00		R\$ -	R\$ -	R\$ -	0,00%		
12.2.9	SABONETEIRA PLÁSTICA TIPO DISPENSER PARA SABONETE LÍQUIDO COM RESERVATÓRIO 800 A 1600 ML, INCLUSO FIXAÇÃO. AF_01/2020	UN	4,00	94,68	R\$ 378,72			0,00		R\$ -	R\$ -	R\$ -	0,00%		
12.2.10	BANCADA EM GRANITO EM "L" (2,50+0,90X0,60M COM UMA CUBA INOX, INCLUSO TORNEIRA, SIFÃO E VÁLVULA - FORNECIMENTO E INSTALAÇÃO	UN	1,00	1.333,66	R\$ 1.333,66			0,00		R\$ -	R\$ -	R\$ -	0,00%		
12.2.11	CHUVEIRO ELÉTRICO COM UM CORPO PLÁSTICO, TIPO DUCHA. FORNECIMENTO E INSTALAÇÃO. AF_01/2020	UN	4,00	112,05	R\$ 448,20			0,00		R\$ -	R\$ -	R\$ -	0,00%		
12.2.12	TANQUE DE LOUÇA BRANCA SUSPENSO, 18L OU EQUIVALENTE INCLUSO SIFÃO TIPO GARRAFA EM PVC, VÁLVULA PLÁSTICA E TORNEIRA DE METALCROMADO PADRÃO POPULAR - FORNECIMENTO E INSTALAÇÃO. AF_01/2020	UN	1,00	556,89	R\$ 556,89			0,00		R\$ -	R\$ -	R\$ -	0,00%		
12.3	Água fria														
12.3.1	(COMPOSIÇÃO REPRESENTATIVA) DO SERVIÇO DE INSTALAÇÃO TUBOS DE PVC, SOLDÁVEL, ÁGUA FRIA, DN 32 MM (INSTALADO EM RAMAL, SUB-RAMAL, RAMAL DE DISTRIBUIÇÃO OU PRUMADA), INCLUSIVE CONEXÕES, CORTESE FIXAÇÕES, PARA PRÉDIOS. AF_10/2015	M	22,00	35,94	R\$ 790,68			0,00		R\$ -	R\$ -	R\$ -	0,00%		



GOVERNO DO ESTADO DO PARÁ
PREFEITURA MUNICIPAL DE PLACAS
CNPJ 01.611.858/0001-55



BOLETIM DE MEDIÇÃO 05

Concedente		Comentário	
SEPLAD - Secretária de Estado de Planejamento e Administração	Prefeitura municipal de Placas/PA		
BM - número	25/04/2024	De	25/04/2024
BM - período de referência da medição	05	De	05/03/2023
Empresa Contratada		Valor R\$ (ESTADO)	
V S SERVIÇOS DE LOCAÇÕES EIREL	CNPJ: 36.908.164/0001-69	R\$ 528.728,95	
Objeto do Convênio (resumido)		Valor R\$ (MUNICÍPIO)	
CONSTRUÇÃO DE ABRIGO PARA JOVENS NO MUNICÍPIO DE PLACAS/PA		R\$ 588.585,50	
Local da obra (Bairro /Município /UF)		Fonte de Recursos	
RUA NOSSA SENHORA APARECIDA, S/N, CENTRO, MUNICÍPIO DE PLACAS/PA		1010000	
		ESTADO	
		MUNICÍPIO	
		15000000	
		outra (descrever):	

Nº do Convênio FDE		005/2022	
Início da obra - data	27/06/2024	Previsão Término obra	
27/06/2022		30 de maio de 2022	
Valor total inicial (R\$)		R\$ 588.585,50	
Valor total atual (R\$)		R\$ 588.585,50	
Dt. assinatura		03/07/2023	
Dt. último Adit.			

Item Sub	Descrição	UNID.	PREVISTO NO ORÇAMENTO			Diferenças a atualizar		Executado Físico (Quantidade)		Executado Financeiro (R\$)		Desvio (%)
			Qtdes	Preço unitário	Preço Total	Qtdes a atualizar	Preço Total a Atualizar	Acum até o período anterior	Medido no período	Acum incluí o período	Medido no período	
12.3.2	TUBO PVC SOLDÁVEL DN 25MM, INSTALADO EM RAMAL OU SUB-RAJAL DE ÁGUA - FORNECIMENTO E INSTALAÇÃO. AF_12/2014_P	M	27,56	24,74	R\$ 681,59			0,00		R\$ -	R\$ -	0,00%
12.3.3	(COMPOSIÇÃO REPRESENTATIVA) DO SERVIÇO DE INSTALAÇÃO DE TUBOS DE PVC, SOLDÁVEL, ÁGUA FRIA DN 20 MM (INSTALADO EM RAMAL, SUB-RAJAL OU RAMAL DE DISTRIBUIÇÃO), INCLUSIVE CONEXÕES, CORTES E FIXAÇÕES. PARA PREDIOS. AF_10/2015	M	8,60	49,95	R\$ 429,57			0,00		R\$ -	R\$ -	0,00%
12.3.4	JOELHO 90 GRAUS, PVC, SOLDÁVEL, DN 25MM, INSTALADO EM RAMAL OU SUB-RAJAL DE ÁGUA - FORNECIMENTO E INSTALAÇÃO. AF_12/2014	UN	23,00	9,94	R\$ 228,62			0,00		R\$ -	R\$ -	0,00%
12.3.5	TE PVC, SOLDÁVEL, DN 25MM, INSTALADO EM RAMAL DE DISTRIBUIÇÃO DE ÁGUA - FORNECIMENTO E INSTALAÇÃO. AF_12/2014	UN	11,00	9,83	R\$ 108,13			0,00		R\$ -	R\$ -	0,00%
12.3.6	TE DE REDUÇÃO, PVC, SOLDÁVEL, DN 32MM X 25MM, INSTALADO EM RAMAL DE DISTRIBUIÇÃO DE ÁGUA - FORNECIMENTO E INSTALAÇÃO. AF_12/2014	UN	4,00	18,95	R\$ 75,80			0,00		R\$ -	R\$ -	0,00%
12.3.7	REGISTRO DE GAVETABRUTO, LATÃO, ROSCÁVEL, 1/2", COM ACABAMENTO E CANOPLA CROMADOS FORNECIDO E INSTALADO EM RAMAL DE ÁGUA. AF_12/2014	UN	4,00	92,74	R\$ 370,96			0,00		R\$ -	R\$ -	0,00%
12.3.8	REGISTRO DE GAVETABRUTO, LATÃO, ROSCÁVEL, 1", COM ACABAMENTO E CANOPLA CROMADOS - FORNECIMENTO E INSTALAÇÃO. AF_08/2021	UN	7,00	128,47	R\$ 899,29			0,00		R\$ -	R\$ -	0,00%
12.3.9	JOELHO 90 GRAUS, ROSCA FÊMEA TERMINAL, DN 32 MM X 1", FORNECIMENTO E INSTALAÇÃO. AF_06/2015	UN	3,00	86,23	R\$ 258,69			0,00		R\$ -	R\$ -	0,00%
12.4	Esgoto											
12.4.1	TUBO PVC, SERIE NORJAL, ESGOTO PREDIAL, DN 50 MM, FORNECIDO E INSTALADO EM PRUMADA DE ESGOTO SANITÁRIO OU VENTILAÇÃO. AF_12/2014	M	69,65	15,66	R\$ 1.090,72			0,00		R\$ -	R\$ -	0,00%



GOVERNO DO ESTADO DO PARÁ
PREFEITURA MUNICIPAL DE PLACAS
CNPJ 01.611.858/0001-56



BOLETIM DE MEDIÇÃO 05

Concedente		Conveniente	
SEPLAD - Secretária de Estado de Planejamento e Administração		Prefeitura municipal de Placas/PA	
BM - número	05	Desembolso	R\$ 588.585,50
Data da Vistoria	25/04/2024	Valor R\$ (ESTADO)	R\$ 528.726,85
BM - Período de referência da medição	De 05/03/2023 a 25/04/2024	Valor R\$ (MUNICÍPIO)	R\$ 58.858,55
Empresa Contratada		Fonte de Recursos	ESTADO
V S SERVIÇOS DE LOCAÇÕES EIRELI, CNPJ: 36.908.164/0001-69		MUNICÍPIO	15000000
Objeto do Convênio (resumido)		outra (descrever):	
CONSTRUÇÃO DE ABRIGO PARA JOVENS NO MUNICÍPIO DE PLACAS/PA			
Local da obra (Bairro / Município /UF)			
RUA NOSSA SENHORA APARECIDA, S/N,CENTRO,MUNICÍPIO DE PLACAS/PA			

Item Sub	Descrição	UNID.	PREVISTO NO ORÇAMENTO			Preço Total	Diferenças a atualizar	Preço Total a Atualizar	Acum até o período anterior	Executado Físico (Quantidade)	Acum Incluí o período anterior	Executado Financeiro (R\$)	Acum Incluí o período	Desvio (%)
			Ordens	Preço unitário	Ordens a atualizar									
12.4.2	TUBO PVC, SERIE NORIAL, ESGOTO PREDIAL, DN 100 MM, FORNECIDO E INSTALADO EM PRUMADA DE ESGOTO SANITÁRIO OU VENTILAÇÃO, AF. 12/2014	M	47,40	31,00		R\$ 1.469,40			0,00			R\$ -	R\$ -	0,00%
12.4.3	JUNÇÃO SIMPLES, PVC,SERIE NORMAL, ESGOTO PREDIAL, DN 30 X 50 MM, JUNTA ELÁSTICA, FORNECIDOE INSTALADO EM RAMAL DE DESCARGA OU RAMAL DE ESGOTO SANITÁRIO, AF. 12/2014	UN	4,00	25,71		R\$ 102,84			0,00			R\$ -	R\$ -	0,00%
12.4.4	JOELHO 45 GRAUS, PVC; SERIE NORMAL, ESGOTO PREDIAL, DN 30 MM, JUNTA ELÁSTICA, FORNECIDOE INSTALADO EM PRUMADA DE ESGOTO SANITÁRIO OU VENTILAÇÃO, AF. 12/2014	UN	7,00	8,86		R\$ 62,02			0,00			R\$ -	R\$ -	0,00%
12.4.5	JOELHO 90 GRAUS, PVC; SERIE NORMAL, ESGOTO PREDIAL, DN 30 MM, JUNTA ELÁSTICA, FORNECIDOE INSTALADO EM PRUMADA DE ESGOTO SANITÁRIO OU VENTILAÇÃO, AF. 12/2014	UN	17,00	8,03		R\$ 136,51			0,00			R\$ -	R\$ -	0,00%
12.4.6	ESGOTO PREDIAL, DN 100 MM, JUNTA ELÁSTICA, FORNECIDOE INSTALADO EM RAMAL DE DESCARGA OU RAMAL DE ESGOTO SANITÁRIO, AF. 12/2014	UN	4,00	28,75		R\$ 115,00			0,00			R\$ -	R\$ -	0,00%
12.4.7	CAIXA SIFONADA, PVC, DN 100 X 100 X 50 MM, JUNTA ELÁSTICA, FORNECIDA E INSTALADA EM RAMAL DE DESCARGA OU EM RAMAL DE ESGOTO SANITÁRIO, AF. 12/2014	UN	7,00	44,02		R\$ 308,14			0,00			R\$ -	R\$ -	0,00%
12.4.8	TÊ DE REDUÇÃO, PVC, SOLDÁVEL, DN 100 MM X 50 MM, FORNECIMENTO E INSTALAÇÃO	UN	4,00	193,12		R\$ 772,48			0,00			R\$ -	R\$ -	0,00%



BOLETIM DE MEDIÇÃO 05

Concedente		Comentário	
SEPLAD - Secretária de Estado de Planejamento e Administração		Prefeitura Municipal de Placas/PA	
BM - número	Data da Vistoria	Desembolso	
05	25/04/2024	R\$ 588.585,50	
Data do mês de medição		25/04/2024	
Empresa Contratada		Valor R\$ (ESTADO)	
V S SERVIÇOS DE LOCAÇÕES EIRELI		R\$ 529.726,95	
CNPJ: 36.908.164/0001-99		Valor R\$ (MUNICÍPIO)	
		R\$ 58.858,55	
Objeto do Convênio (resumido)		Fonte de Recursos	
CONSTRUÇÃO DE ABRIGO PARA JOVENS NO MUNICÍPIO DE PLACAS/PA		1010000	
Local da obra (Bairro / Município / UF)		ESTADO	
RUA NOSSA SENHORA APARECIDA, SIN. CENTRO, MUNICÍPIO DE PLACAS/PA		MUNICÍPIO	
		15000000	
		MUNICÍPIO	
		15000000	
		ESTADO	
		1010000	
		MUNICÍPIO	
		15000000	

Item	Sub	Descrição	UNID.	PREVISTO NO ORÇAMENTO			Diferenças a atualizar			Executado Físico (Quantidade)			Executado Financeiro (R\$)			Desvio (%)
				Qtdes	Preço unitário	Preço Total	Qtdes a atualizar	Preço Total a Atualizar	Acum até o período anterior	Medido no período	Acum até o período anterior	Medido no período	Acum Inicial e período	Acum Inicial e período		
12.5		Caixas e Acessórios														
12.5.1		CAIXA SIFONADA, PVC DN 100 X 100 X 50 MM, JUNTA ELÁSTICA, FORNECIDA E INSTALADA EM RAMAL DE DESCARGA EM RAMAL DE ESGOTO SANITÁRIO. AF_12/2014	UN	2,00	44,02	R\$ 88,04			0,00			R\$		R\$		0,00%
12.5.2		CAIXA ENTERRADA HIDRÁULICA RETANGULAR EM ALVENARIA COM TUOLOS CERÂMICOS MACIÇOS. DIMENSÕES INTERNAS: 0.4X0.4X0.4 M PARA REDE DE ESGOTO. AF_12/2020	UN	19,00	376,88	R\$ 7.160,72			0,00			R\$		R\$		0,00%
12.5.3		FOSSA SEPTICA, SEM FILTRO, PARA 8 A 14 CONTRIBUINTES, CILINDRICA, COM TAMPA, EM POLIETILENO DE ALTA DENSIDADE (PEAD), CAPACIDADE APROXIMADA DE 3000 LITROS (NBR 7229).	UN	1,00	5.292,92	R\$ 5.292,92			0,00			R\$		R\$		0,00%
12.5.4		FILTRO ANAERÓBIO CIRCULAR, EM CONCRETO PRÉ-MOLDADO, DIÂMETRO INTERNO = 1,88 M, ALTURA INTERNA = 1,30 M, VOLUME ÚTIL: 3331,1 L (PARA 19 CONTRIBUINTES). AF_12/2020	UN	1,00	4.336,30	R\$ 4.336,30			0,00			R\$		R\$		0,00%
12.5.5		SUMIDOURO CIRCULAR, EM CONCRETO PRÉ-MOLDADO, DIÂMETRO INTERNO = 2,38 M, ALTURA INTERNA = 3,0 M, ÁREA DE INFILTRAÇÃO: 25 M² (PARA 10 CONTRIBUINTES). AF_12/2020	UN	1,00	5.634,13	R\$ 5.634,13			0,00			R\$		R\$		0,00%



GOVERNO DO ESTADO DO PARÁ
PREFEITURA MUNICIPAL DE PLACAS
CNPJ 01.611.858/0001-55



BOLETIM DE MEDIÇÃO 05

Concedente		Comentário	
SEPLAD - Secretaria de Estado de Planejamento e Administração		Prefeitura municipal de Placas/PA	
BM - número	Data da Vistoria	BM - Período de referência da medição	
05	25/04/2024	05/03/2023	a 25/04/2024
Empresa Contratada		Valor R\$ (ESTADO)	
V S SERVIÇOS DE LOCAÇÕES EIRELL		R\$ 529.728,95	
Objeto do Convênio (resumido)		Valor R\$ (MUNICÍPIO)	
CONSTRUÇÃO DE ABRIGO PARA JOVENS NO MUNICÍPIO DE PLACAS/PA		R\$ 58.858,55	
Local da obra (Bairro / Município /UF)		Fonte de Recursos	
RUA NOSSA SENHORA APARECIDA, SIN. CENTRO, MUNICÍPIO DE PLACAS/PA		1010000	
		ESTADO	
		MUNICÍPIO	
		150000000	

Item Sub	Discriminação dos serviços do Orçamento	UNID.	PREVISTO NO ORÇAMENTO			Diferenças a atualizar		Executado Físico (Quantidade)		Executado Financeiro (R\$)		Desvio (%)
			Ordem	Preço unitário	Preço Total	Ordem a atualizar	Preço Total a Atualizar	Acum até o período anterior	Medido no período	Acum até o período anterior	Medido no período	
12.6	Conexões Caixa d'água	UN	12,00	8,80	R\$ 105,60			0,00		R\$ -	R\$ -	0,00%
12.6.1	CURVA 90 GRAUS, PVC, SOLDÁVEL, DN 25MM, INSTALADO EM PRUMADA DE ÁGUA - FORNECIMENTO E INSTALAÇÃO. AF - 12/2014	UN	8,00	39,95	R\$ 319,60			0,00		R\$ -	R\$ -	0,00%
12.6.2	ADAPTADOR COM FLANGES LIVRES, PVC, SOLDÁVEL LONGO, DN 25 MM X 3/4, INSTALADO EM RESERVAÇÃO DE ÁGUA DE EDIFICAÇÃO QUE POSSUA RESERVATÓRIO DE FIBRA/FIBROCIMENTO, FORNECIMENTO E INSTALAÇÃO. AF - 06/2016	UN	2,00	5,66	R\$ 11,32			0,00		R\$ -	R\$ -	0,00%
12.6.3	LUVA SOLDÁVEL E COM ROSCA, PVC, SOLDÁVEL, DN 25MM X 3/4, INSTALADO EM PRUMADA DE ÁGUA - FORNECIMENTO E INSTALAÇÃO. AF - 12/2014	UN	2,00	46,80	R\$ 93,60			0,00		R\$ -	R\$ -	0,00%
12.6.4	TORNEIRA DE BOIA REAL, ROSCÁVEL, 3/4", FORNECIDA E INSTALADA EM RESERVAÇÃO DE ÁGUA. AF 06/2016	UN	4,00	68,59	R\$ 274,36			0,00		R\$ -	R\$ -	0,00%
12.6.5	REGISTRO DE GAVETA BRUTO, LATÃO, ROSCÁVEL, 1, INSTALADO EM RESERVAÇÃO DE ÁGUA DE EDIFICAÇÃO QUE POSSUA RESERVATÓRIO DE FIBRA/FIBROCIMENTO, FORNECIMENTO E INSTALAÇÃO. AF - 06/2016	UN										



GOVERNO DO ESTADO DO PARÁ
PREFEITURA MUNICIPAL DE PLACAS
CNPJ 01.611.858/0001-56



BOLETIM DE MEDIÇÃO 05

Concedente		Conveniente	
SEPLAD - Secretaria de Estado de Planejamento e Administração		Prefeitura municipal de Placas/PA	
BM - número	Data da Vitória	Desembolso	
05	25/04/2024	R\$ 585.585,50	
Empresa Contratada		Valor R\$ (ESTADO)	
V S SERVIÇOS DE LOCAÇÕES EIRELI		R\$ 529.726,95	
Objeto do Convênio (resumido)		Valor R\$ (MUNICÍPIO)	
CONSTRUÇÃO DE ABRIGO PARA JOVENS NO MUNICÍPIO DE PLACAS/PA		R\$ 58.858,55	
Local da obra (Bairro / Município / UF)		Fonte de Recursos	
RUA NOSSA SENHORA APARECIDA, S/N, CENTRO, MUNICÍPIO DE PLACAS/PA		ESTADO	
		MUNICÍPIO	
		15000000	

outra (descrever):

Item Sub	Discriminação dos serviços do Orçamento	UNID.	PREVISTO NO ORÇAMENTO			Diferenças a atualizar		Executado Físico (Quantidade)			Executado Financeiro (R\$)			Desvio (%)
			Qtdes	Preço unitário	Preço Total	Qtdes a atualizar	Preço Total a Atualizar	Acum até o período anterior	Medido no período	Acum incluí o período anterior	Medido no período	Acum incluí o período	Desvio (%)	
12.6.6	ADAPTADOR CURTO COM BOLSA E ROSCA PARA REGISTRO, PVC SOLDÁVEL, DN 25 MM X 3/4" - INSTALADO EM RESERVAÇÃO DE ÁGUA DE EDIFICAÇÃO QUE FOSSUA RESERVATÓRIO DE FIBRA/BROCIMENTO FORNECIMENTO E INSTALAÇÃO. AF_06/2016	UN	8,00	7,16	R\$ 57,28			0,00		R\$ -	R\$ -	R\$ -	0,00%	
12.6.7	TE. PVC. SOLDÁVEL, DN 25MM, INSTALADO EM PRUMADA DE ÁGUA - FORNECIMENTO E INSTALAÇÃO. AF_12/2014	UN	3,00	7,73	R\$ 23,19			0,00		R\$ -	R\$ -	R\$ -	0,00%	
12.6.8	FIXAÇÃO DE TUBOS HORIZONTAIS DE PVC, CPVC OU COBRE DIÂMETROS MENORES OU IGUAIS A 40 MM COM BRACADEIRA METÁLICA RÍGIDA TIPO D 1/2", FIXADA DIRETAMENTE NA LAJE. AF_06/2015	UN	18,00	7,73	R\$ 139,14			0,00		R\$ -	R\$ -	R\$ -	0,00%	
12.6.9	CAIXA D'ÁGUA EM POLIETILENO, 2000 LITROS - FORNECIMENTO E INSTALAÇÃO. AF_06/2021	UN	1,00	1.401,01	R\$ 1.401,01			0,00		R\$ -	R\$ -	R\$ -	0,00%	
13	Prevenção e Combate a Incêndio				R\$ 1.042,89					R\$ 0,00	R\$ 0,00	R\$ 0,00		
13.1	EXTINTOR DE INCÊNDIO PORTÁTIL, COM CARGA DE POS DE 6 IG, CLASSE BC - FORNECIMENTO E INSTALAÇÃO. AF_10/2020_P	UN	2,00	288,12	R\$ 576,24			0,00		R\$ -	R\$ -	R\$ -	0,00%	
13.2	PLACA DE SINALIZAÇÃO FOTOLUMINOSCENTE, FORNECIMENTO E INSTALAÇÃO.	UN	4,00	41,38	R\$ 165,52			0,00		R\$ -	R\$ -	R\$ -	0,00%	
13.3	LÂMPADA DE EMERGÊNCIA, COM 30 LÂMPADAS LED DE 2 W, SEM REATOR - FORNECIMENTO E INSTALAÇÃO. AF_02/2020	UN	8,00	37,64	R\$ 301,12			0,00		R\$ -	R\$ -	R\$ -	0,00%	



GOVERNO DO ESTADO DO PARÁ
PREFEITURA MUNICIPAL DE PLACAS
CNPJ 01.611.858/0001-55



BOLETIM DE MEDIÇÃO 05

Concedente		Conveniente	
SEPLAD - Secretaria de Estado de Planejamento e Administração		Prefeitura Municipal de Placateia/PA	
BM - número	Data da Vistoria	BM - Período de referência da medição	
05	25/04/2024	05/03/2023	25/04/2024
Empresa Contratada		Valor RS (ESTADO)	
V S SERVIÇOS DE LOCAÇÕES EIRELI, CNPJ: 36.908.164/0001-59		R\$ 526.726,95	
Objeto do Convênio (resumido)		Valor RS (MUNICÍPIO)	
CONSTRUÇÃO DE ABRIGO PARA JOVENS NO MUNICÍPIO DE PLACAS/PA		R\$ 58.858,55	
Local da obra (Bairro / Município / UF)		Fonte de Recursos	
RUA NOSSA SENHORA APARECIDA, SIM,CENTRO,MUNICÍPIO DE PLACAS/PA		1010000 ESTADO	
		150000000 MUNICÍPIO	

Item	Sub	Discriminação dos serviços do Orçamento	UNID.	Qtdes	Preço unitário	Preço Total	Diferenças a atualizar		Preço Total a Atualizar	Acum até o período anterior	Medido no período	Executado Físico (Quantidade)	Acum Inclui o período anterior	Medido no período	Executado Financeiro (R\$)	Acum Inclui o período anterior	Medido no período	Desvio (%)						
							Qtdes a atualizar	Preço Total a atualizar																
14		Serviços Finais	m²	600,00	9,23	R\$ 5.538,00																		
14.1		LIMPEZA GERAL E ENTREGA DE OBRA				R\$ 588.585,50																		
TOTAL DA OBRA																								
																R\$ 236.870,65	R\$ 73.291,74	R\$ 310.162,39	0,00%	52,70%				

Observações

Os serviços medidos informados neste BM encontram-se concluídos, estão em conformidade com os projetos e especificações aceitas pela SEPLAD e foram executados de acordo com as normas técnicas

LUIZ HENRIQUE PINTO
PAES:02088905219
Resp. Técnico pela Execução da obra/serviço

Data: 16 de Abril de 2024
Nome: Luiz Henrique Pinto Paes
Profissão: Engenheiro Civil
CREA Nº: 156147030PA

JOAO PAULO COELHO DO
COELHO DO NASCIMENTO:01817741276
Resp. Técnico pela Fiscalização da obra/serviço

Data: 25 de Abril de 2024
Nome: João Paulo Coelho do Nascimento
Profissão: Engenheiro Civil
CREA Nº: 922846-PA

[Voltar](#)[Imprimir](#)

Certificado de Regularidade do FGTS - CRF

Inscrição: 36.908.164/0001-69
Razão Social: V S SERVICOS DE LOCACOES EIRELI
Endereço: TV JOAO PESSOA 1075 / BELA VISTA / ITAITUBA / PA / 68180-610

A Caixa Econômica Federal, no uso da atribuição que lhe confere o Art. 7, da Lei 8.036, de 11 de maio de 1990, certifica que, nesta data, a empresa acima identificada encontra-se em situação regular perante o Fundo de Garantia do Tempo de Serviço - FGTS.

O presente Certificado não servirá de prova contra cobrança de quaisquer débitos referentes a contribuições e/ou encargos devidos, decorrentes das obrigações com o FGTS.

Validade: 05/04/2024 a 04/05/2024

Certificação Número: 2024040518483553354011

Informação obtida em 12/04/2024 15:01:45

A utilização deste Certificado para os fins previstos em Lei esta condicionada a verificação de autenticidade no site da Caixa:
www.caixa.gov.br



PREFEITURA MUNICIPAL DE ITAITUBA
SECRETARIA MUNICIPAL DE ARRECADAÇÃO E TRIBUTOS

**CERTIDÃO NEGATIVA DE DEBITOS
PROTOCOLO Nº 0/**

Contribuinte: V S SERVICOS E LOCACÕES LTDA

Endereço: JOAO PESSOA

Bairro: BELA VISTA

Cidade: Itaituba

CPF/CNPJ: 36908164000169

Nº: 1075

CEP: 68180610

Estado: PA

Para fins de prova junto a terceiros e em razão das informações contidas no Sistema de Administração Tributária desta Secretaria, CERTIFICAMOS que não constam em nome do contribuinte acima descrito, débitos lançados e vencidos relativos aos tributos municipais e inscrições em Dívida Ativa do Município, nos últimos 05 (cinco) anos.

Fica ressalvado o direito da Fazenda Pública Municipal cobrar e inscrever em Dívida Ativa quaisquer de responsabilidade do sujeito passivo acima identificado que vieram a ser apuradas a partir desta data.

Esta certidão refere-se exclusivamente aos tributos de competência do município, previstos nos artigos 145 e 156, da Constituição Federal e está em conformidade com o artigo 205 da lei nº 5.172/66 - Código Tributário Nacional - CTN.

Certidão emitida com base nos artigos 443, da Lei nº 2.716, de 12 de dezembro 2013 - Código Tributário do Município e artigo 1º, do Decreto nº 179/2014

Obs.: Esta Certidão engloba todos os estabelecimentos da empresa e refere-se a débitos de natureza tributária e não tributária, bem como ao descumprimento de obrigações tributárias acessórias.

Válida até 11/07/2024

Certidão emitida autorização eletrônica.

Código de Validação
442AE695859AF6C3



Certidão emitida às 14:00:13, do dia 12/04/2024 com o fulcro no decreto nº 179, de 12 de Agosto de 2014.

Validade: 90 dia(s)

Código de Controle de Certidão: 442AE695859AF6C3

Atenção:

- Qualquer emenda ou rasura invalidará este documento.
- Certidão sem validade para fins de transferência de imóvel em cartório.
- Certidão emitida conforme modelo definido no Anexo I, do Decreto No, 179/2014

Validar autenticidade: <http://187.108.203.210:8110/servicosweb/home.jsf>



PODER JUDICIÁRIO
JUSTIÇA DO TRABALHO

CERTIDÃO NEGATIVA DE DÉBITOS TRABALHISTAS

Nome: V S SERVICOS DE LOCACOES LTDA (MATRIZ E FILIAIS)

CNPJ: 36.908.164/0001-69

Certidão nº: 1855713/2024

Expedição: 08/01/2024, às 09:42:12

Validade: 06/07/2024 - 180 (cento e oitenta) dias, contados da data de sua expedição.

Certifica-se que **V S SERVICOS DE LOCACOES LTDA (MATRIZ E FILIAIS)**, inscrito(a) no CNPJ sob o nº **36.908.164/0001-69**, **NÃO CONSTA** como inadimplente no Banco Nacional de Devedores Trabalhistas. Certidão emitida com base nos arts. 642-A e 883-A da Consolidação das Leis do Trabalho, acrescentados pelas Leis ns.º 12.440/2011 e 13.467/2017, e no Ato 01/2022 da CGJT, de 21 de janeiro de 2022. Os dados constantes desta Certidão são de responsabilidade dos Tribunais do Trabalho.

No caso de pessoa jurídica, a Certidão atesta a empresa em relação a todos os seus estabelecimentos, agências ou filiais.

A aceitação desta certidão condiciona-se à verificação de sua autenticidade no portal do Tribunal Superior do Trabalho na Internet (<http://www.tst.jus.br>).

Certidão emitida gratuitamente.

INFORMAÇÃO IMPORTANTE

Do Banco Nacional de Devedores Trabalhistas constam os dados necessários à identificação das pessoas naturais e jurídicas inadimplentes perante a Justiça do Trabalho quanto às obrigações estabelecidas em sentença condenatória transitada em julgado ou em acordos judiciais trabalhistas, inclusive no concernente aos recolhimentos previdenciários, a honorários, a custas, a emolumentos ou a recolhimentos determinados em lei; ou decorrentes de execução de acordos firmados perante o Ministério Público do Trabalho, Comissão de Conciliação Prévia ou demais títulos que, por disposição legal, contiver força executiva.



MINISTÉRIO DA FAZENDA
Secretaria da Receita Federal do Brasil
Procuradoria-Geral da Fazenda Nacional

**CERTIDÃO POSITIVA COM EFEITOS DE NEGATIVA DE DÉBITOS RELATIVOS AOS TRIBUTOS
FEDERAIS E À DÍVIDA ATIVA DA UNIÃO**

Nome: V S SERVICOS DE LOCACOES LTDA
CNPJ: 36.908.164/0001-69

Ressalvado o direito de a Fazenda Nacional cobrar e inscrever quaisquer dívidas de responsabilidade do sujeito passivo acima identificado que vierem a ser apuradas, é certificado que:

1. constam débitos administrados pela Secretaria da Receita Federal do Brasil (RFB) com exigibilidade suspensa nos termos do art. 151 da Lei nº 5.172, de 25 de outubro de 1966 - Código Tributário Nacional (CTN), ou objeto de decisão judicial que determina sua desconsideração para fins de certificação da regularidade fiscal, ou ainda não vencidos; e
2. não constam inscrições em Dívida Ativa da União (DAU) na Procuradoria-Geral da Fazenda Nacional (PGFN).

Conforme disposto nos arts. 205 e 206 do CTN, este documento tem os mesmos efeitos da certidão negativa.

Esta certidão é válida para o estabelecimento matriz e suas filiais e, no caso de ente federativo, para todos os órgãos e fundos públicos da administração direta a ele vinculados. Refere-se à situação do sujeito passivo no âmbito da RFB e da PGFN e abrange inclusive as contribuições sociais previstas nas alíneas 'a' a 'd' do parágrafo único do art. 11 da Lei nº 8.212, de 24 de julho de 1991.

A aceitação desta certidão está condicionada à verificação de sua autenticidade na Internet, nos endereços <<http://rfb.gov.br>> ou <<http://www.pgfn.gov.br>>.

Certidão emitida gratuitamente com base na Portaria Conjunta RFB/PGFN nº 1.751, de 2/10/2014.
Emitida às 08:55:28 do dia 29/02/2024 <hora e data de Brasília>.
Válida até 27/08/2024.

Código de controle da certidão: **A0B2.BF23.033F.5488**
Qualquer rasura ou emenda invalidará este documento.

SERVIÇO GRATUITO



GOVERNO DO ESTADO DO PARÁ
SECRETARIA DE ESTADO DA FAZENDA

CERTIDÃO NEGATIVA DE NATUREZA NÃO TRIBUTÁRIA

Nome: V S SERVICOS DE LOCACOES LTDA

Inscrição Estadual: 15.690.715-1

CNPJ: 36.908.164/0001-69

Ressalvado o direito de a Fazenda Pública Estadual cobrar e inscrever quaisquer dívidas de responsabilidade do sujeito passivo acima identificado que vierem a ser apuradas, é certificado que **NÃO CONSTAM**, até a presente data, pendências em seu nome, relativamente aos débitos administrados pela Secretaria Executiva de Estado da Fazenda, de natureza não tributária, inscritos na Dívida Ativa.

A presente Certidão, emitida nos termos do Decreto n.º 2.473, de 29 de setembro de 2006, e da Instrução Normativa n.º 0019, de 5 de Outubro de 2006, somente produzirá efeitos após a confirmação de sua autenticidade, pela Internet, no Portal de Serviço da Secretaria Executiva de Estado da Fazenda no endereço eletrônico www.sefa.pa.gov.br.

Emitida às: 14:42:41 do dia 03/03/2024

Válida até: 30/08/2024

Número da Certidão: 702024080262034-5

Código de Controle de Autenticidade:
E2214090.EC278D11.3CC0CC46.252C1EF7

Observação:

- Nos termos da legislação pertinente a presente Certidão poderá, independente de notificação prévia, ser cassada quando, dentro do período de validade forem verificadas as hipóteses previstas no art. 9º da Instrução Normativa n.º 0019, de 5 de Outubro de 2006, como também em decorrência da suspensão de medida liminar.

- A cassação da certidão será efetuada de ofício, devendo ser dada a publicidade do fato por meio de consulta pública no endereço eletrônico www.sefa.pa.gov.br.

Válida em todo território paraense.

SERVIÇO GRATUITO

SERVIÇO GRATUITO



GOVERNO DO ESTADO DO PARÁ
SECRETARIA DE ESTADO DA FAZENDA

CERTIDÃO DE REGULARIDADE DE NATUREZA TRIBUTÁRIA

Nome: V S SERVICOS DE LOCACOES LTDA

Inscrição Estadual: 15.690.715-1

CNPJ: 36.908.164/0001-69

Ressalvado o direito de a Fazenda Pública Estadual cobrar e inscrever quaisquer dívidas de responsabilidade do sujeito passivo acima identificado que vierem a ser apuradas, é certificado que **CONSTAM**, até a presente data, pendências em seu nome, cuja exigibilidade está suspensa, relativamente aos débitos administrados pela Secretaria Executiva de Estado da Fazenda, de natureza tributária, inscritos ou não na Dívida Ativa.

A presente Certidão, emitida nos termos do Decreto n.º 2.473, de 29 de setembro de 2006, e da Instrução Normativa n.º 0019, de 5 de Outubro de 2006, tem os mesmos efeitos da Certidão Negativa e somente produzirá efeitos após a confirmação de sua autenticidade, pela Internet, no Portal de Serviço da Secretaria Executiva de Estado da Fazenda no endereço eletrônico www.sefa.pa.gov.br.

Emitida às: 14:42:41 do dia 03/03/2024

Válida até: 30/08/2024

Número da Certidão: 702024080262033-7

Código de Controle de Autenticidade:
3E1460F2.798A7EF2.89F67AFE.257F9CF2

Observação:

- Nos termos da legislação pertinente a presente Certidão poderá, independente de notificação prévia, ser cassada quando, dentro do período de validade forem verificadas as hipóteses previstas no art. 6º da Instrução Normativa n.º 0019, de 5 de Outubro de 2006, como também em decorrência da suspensão de medida liminar.

- A cassação da certidão será efetuada de ofício, devendo ser dada a publicidade do fato por meio de consulta pública no endereço eletrônico www.sefa.pa.gov.br.

Válida em todo território paraense.

SERVIÇO GRATUITO

Placas – Pará, 25 de Abril de 2024.

RELATÓRIO DE EXECUÇÃO FÍSICA BM05

CONTRATANTE: Prefeitura Municipal de Placas		Nº DO CONTRATO 20220164	
PROJETO: CONSTRUÇÃO DE ABRIGO PARA JOVENS NO MUNICÍPIO DE PLACAS/PA.			
BOLETIM Nº 05		PERÍODO: 05/03/2023 A 25/04/2024	
CONVÊNIO Nº 005/2022			
DISCRIMINAÇÃO DO PROJETO: <p>A edificação possui fechamentos em alvenaria de tijolo cerâmico e estruturas em concreto (fundações, vigas, lajes e pilares), rebocados com acabamento em pintura acrílica. As fundações serão do tipo superficiais diretas com blocos e vigas baldrame em concreto armado e ciclópico. A cobertura será executada em estrutura de madeira e as telhas a serem utilizadas serão do tipo cerâmica.</p>			
	LOCALIZAÇÃO	ENDEREÇO DA OBRA	ÁREA m ²
	PLACAS/PA	Rua Nossa Senhora Aparecida- CEP: 68.138-000	304,87
VALOR DO CONTRATO:		FIM DA VIGÊNCIA: 27/06/2024	
TOTAL PREVISTO:	R\$ 588.585,50		
BOLETINS DE MEDIÇÃO: 1º BM: R\$ 81.744,42 – Pago 2º BM: R\$ 85.833,51 – Pago 3º BM: R\$ 36.216,03 – Pago 4º BM: R\$ 30.067,14 – Pago 5º BM: R\$ 73.291,74 – Em andamento			
RESPONSÁVEL: ENG. LUIZ HENRIQUE PINTO PAES – CREA 1516147030PA			
FISCAL DE OBRA: ENG. JOÃO PAULO COELHO DO NASCIMENTO – CREA 922846-PA			

VISTORIA PARCIAL

CONSIDERAÇÕES:

1. OS SERVIÇOS ESTÃO EM ANDAMENTO, com percentual executado de 52,70% correspondente a R\$ 310.162,39 (Trezentos e dez mil, cento e sessenta e dois reais e trinta e nove centavos). Sendo 23,63% para este Boletim de Medição nº 05 correspondente ao valor de R\$ 73.291,74 (Setenta e três mil, duzentos e noventa e um reais e setenta e quatro centavos).
2. Consta no processo RRT's de Projeto e Orçamento, Caderno de Especificações ou de Encargos e Memorial Descritivo.
3. Para fiscalização e elaboração deste boletim de medição foram utilizados os documentos descritos a seguir: Levantamento Topográfico, Planta baixa e urbanização, Prancha de Detalhes, Planta de Drenagem, Orçamento, Memorial Descritivo e Especificações Técnicas.

RELATÓRIO FOTOGRÁFICO

CONSTRUÇÃO DE ABRIGO PARA JOVENS NO MUNICÍPIO DE PLACAS/PA.

 <p>26 de abr. de 2024, 10:55:16 Placas</p>	 <p>26 de abril de 2024, 10:54:52 Placas</p>
Foto 01: Alvenaria de muro	Foto 02: alvenaria de muro
 <p>21 de março de 2024 às 08:46:34 S 3° 52' 10", W 54° 12' 52" Placas</p>	 <p>21 de março de 2024 às 08:47:29 S 3° 52' 13", W 54° 12' 52" Placas</p>
Foto 03: Reboco fachada	Foto 04: Fachada obra/placa de obra
 <p>21 de março de 2024 às 08:44:33 S 3° 52' 10", W 54° 12' 52" Placas</p>	 <p>26 de abr. de 2024, 10:12:03 Placas</p>
Foto 05: Piso/Contrapiso	Foto 06: Piso/Contrapiso
 <p>26 de abr. de 2024, 10:13:25 Placas</p>	 <p>21 de março de 2024 às 08:42:01 S 3° 52' 11", W 54° 12' 52" Placas</p>
Foto 07: Tarugamento de forro	Instalações Sanitárias
 <p>21 de março de 2024 às 08:43:25 S 3° 52' 11", W 54° 12' 52" Placas</p>	 <p>26 de abr. de 2024, 10:13:25 Placas</p>

Foto 09: Piso/Contrapiso



Foto 10: Piso/contrapiso/Instalações hidráulicas



Foto 11: Reboco e tarugamento de forro



Foto 12: Esquadria de vidro



Foto 13: Esquadria de vidro



Foto 14: Basculante de vidro



Foto 15: Esquadrias de vidro



Foto 16: Esquadrias de vidro



Foto 17: Vista piso, reboco, tarugamento



Foto 18: Esquadrias e piso



Foto 19: Instalações hidráulicas

Foto 20: Reboco externos



Foto 21: Quadro medição

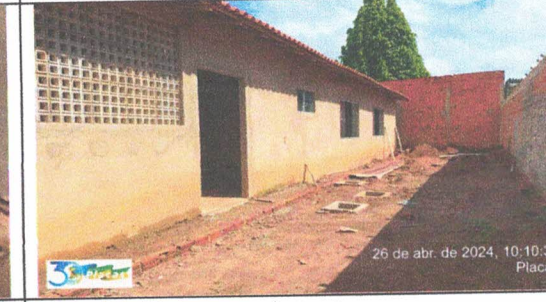

Foto 22: Tarugamento forro

JOAO PAULO
COELHO DO
NASCIMENTO:018177
41276

Assinado de forma digital por
JOAO PAULO COELHO DO
NASCIMENTO:01817741276
Dados: 2024.04.25 16:14:54
-03'00'

JOÃO PAULO COELHO DO NASCIMENTO
ENGENHEIRO CIVIL
FISCAL DE OBRAS
CREA: 92846-PA
PORTARIA Nº: 019/2021

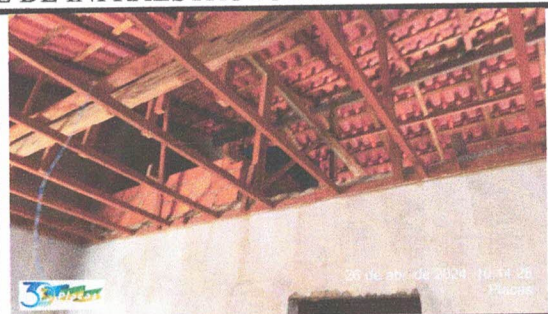
LUIZ HENRIQUE
PINTO
PAES:020889052
19

Assinado de forma
digital por LUIZ
HENRIQUE PINTO
PAES:02088905219
Dados: 2024.04.25
11:32:22 -03'00'

LUIZ HENRIQUE PINTO PAES
ENGENHEIRO CIVIL
RESPONSÁVEL PELA EXECUÇÃO
CREA: 1516147030-PA



GOVERNO DO ESTADO DO PARÁ
PREFEITURA MUNICIPAL DE PLACAS
CNPJ 01.611.858/0001-55

MEMORIA DE CALCULO BM 05 - CONSTRUÇÃO DE ABRIGO PARA JOVENS NO MUNICIPIO DE PLACAS/PA

BOLETIM N°: BOLETIM 05
OBJETO: CONSTRUÇÃO DE ABRIGO PARA JOVENS NO MUNICÍPIO DE PLACAS/PA
CONVÊNIO N°: 005/2022
CONTRATO N°: 20220164
CONTRATANTE: PREFEITURA MUNICIPAL DE PLACAS/PA CNPJ: 01.611.858/0001-55
CONTRATADO: V S SERVIÇOS DE LOCAÇÕES EIRELI CNPJ: 36.908.164/001-69

Movimento de Terra
MEMÓRIA DE CÁLCULO 2

2 Movimento de Terra

2.5 MURO

2.5.1 ESCAVAÇÃO MANUAL DE VALA COM PROFUNDIDADE MENOR OU IGUAL A 1,30 M. AF_02/2021

	comp.		larg. +0,10		altura +lastro		total	
V01	1,90	x	0,40	x	0,65	=	0,49	Vigas Concreto Ciclópico
V02 À V10	22,50	x	0,40	x	0,65	=	5,85	
								Total (m³)
Bloco	0,50	x	0,60	x	0,60	=	0,18	
Total Concreto Blocos			0,18	x	11,00	=	1,98	
Bloco Colunas	comp. 0,30	x	larg. 0,30	x	quant. 8	=	0,72	

L= 9,04 m³ BM05

2.5.2 PREPARO DE FUNDO DE VALA COM LARGURA MENOR QUE 1,5 M (ACERTO DO SOLO NATURAL). AF_08/2020

L=	Larg. 0,30	x	Comp. 28,90	=	8,67	Vigas Concreto Ciclópico
	0,40	x	20,00	=	8,00	Bloco Colunas Metálicas (BC)

L= 16,67 m² BM05

2.5.3 REATERRO MANUAL DE VALAS COM COMPACTAÇÃO MECANIZADA. AF_04/2016

L=	Vol. Escavado 9,04	-	Vol. Conc. Viga 6,34
----	-----------------------	---	-------------------------

L= 2,70 m³ BM05



GOVERNO DO ESTADO DO PARÁ
PREFEITURA MUNICIPAL DE PLACAS
CNPJ 01.611.858/0001-55

MEMORIA DE CALCULO BM 05 - CONSTRUÇÃO DE ABRIGO PARA JOVENS NO MUNICIPIO DE PLACAS/PA

BOLETIM Nº: BOLETIM 05
OBJETO: CONSTRUÇÃO DE ABRIGO PARA JOVENS NO MUNICÍPIO DE PLACAS/PA
CONVÊNIO Nº: 005/2022
CONTRATO Nº: 20220164
CONTRATANTE: PREFEITURA MUNICIPAL DE PLACAS/PA CNPJ: 01.611.858/0001-55
CONTRATADO: V S SERVIÇOS DE LOCAÇÕES EIRELI CNPJ: 36.908.164/001-69

MEMORIA DE CALCULO 3
Infra-estrutura: Fundações

3 Infra-estrutura: Fundações

3.3 MURO
3.3.1 FABRICAÇÃO DE FÔRMA PARA PILARES E ESTRUTURAS SIMILARES, EM MADEIRA SERRADA, E=25 MM. AF_09/2020

NOTA: Quantitativo disponível na Prancha estrutural 04/05 e 05/05

altura	x	perimetro de forma	x	quant.	=	Total	Bloco Concreto Ciclopico
0,60		2,00		11,00		13,20	

L= 13,20 m² BM05

3.3.2 ARMAÇÃO DE PILAR OU VIGA DE UMA ESTRUTURA CONVENCIONAL DE CONCRETO ARMADO EM UMA EDIFICAÇÃO TÉRREA OU SOBRADO UTILIZANDO AÇO CA-50 DE 8,0 MM - MONTAGEM. AF_12/2015

NOTA: Quantitativo disponível na Prancha estrutural 04/05 e 05/05

comp.	x	kg/m	=	Total	Bloco Concreto Ciclopico
52,80		0,395		20,86	

L= 20,86 kg BM05

3.3.3 CONCRETO CICLÓPICO FCK = 15MPA, 30% PEDRA DE MÃO EM VOLUME REAL, INCLUSIVE LANÇAMENTO. AF_05/2021

NOTA: Quantitativo disponível na Prancha estrutural 04/05 e 05/05

	comp.	x	larg.	x	altura	=	total	Vigas
V01	2,40		0,30		0,60		0,43	
V02 À V10	22,50		0,30		0,60		4,05	

Bloco	0,50	x	0,50	x	0,60	=	Total (m ³)
							0,15
Total Concreto Blocos			0,15	x	11,00	=	1,65

Blocos Colunas Metálicas (BC)	Quantidade	=	Total (m ³)
0,026	x 8,00		0,208

L= 6,34 m³ BM05

3.3.4 LASTRO DE CONCRETO MAGRO, APLICADO EM BLOCOS DE COROAMENTO OU SAPATAS, ESPESSURA DE 5 CM.

NOTA: Quantitativo disponível na Prancha estrutural 04/05 e 05/05

	comp.	x	larg. +0,10	=	total	Vigas
V01	2,40		0,40		0,96	
V02 À V10	22,50		0,40		9,00	

Bloco	0,50	x	0,60	x	11,00	=	Total (m ²)
							3,30
Bloco Frontal e Lateral	0,30	x	0,30	x	8,00	=	0,72

Total Geral 13,98 m² BM05



MEMORIA DE CALCULO BM 05 - CONSTRUÇÃO DE ABRIGO PARA JOVENS NO MUNICIPIO DE PLACAS/PA

BOLETIM N°: BOLETIM 05
OBJETO: CONSTRUÇÃO DE ABRIGO PARA JOVENS NO MUNICIPIO DE PLACAS/PA
CONVENIO N°: 005/2022
CONTRATO N°: 20220164
CONTRATANTE: PREFEITURA MUNICIPAL DE PLACAS/PA CNPJ: 01.611.858/0001-55
CONTRATADO: V S SERVIÇOS DE LOCAÇÕES EIRELI CNPJ: 36.908.164/001-89

MEMORIA DE CALCULO 5
Superestrutura

- 5 Superestrutura
5.4 MURO
5.4.1 FABRICAÇÃO DE FÔRMA PARA PILARES E ESTRUTURAS SIMILARES, EM MADEIRA SERRADA, E=25 MM.

NOTA: Quantitativo disponível na Prancha estrutural 05/05.

L= altura 2,00 x perimetro de forma 0,40 x quant. 11,00 = Total 8,80 Pilar

L= 8,80 m³ BM05

- 5.4.2 ARMAÇÃO DE PILAR OU VIGA DE UMA ESTRUTURA CONVENCIONAL DE CONCRETO ARMADO EM UMA EDIFICAÇÃO TÉRREA OU SOBRADO UTILIZANDO AÇO CA-60 DE 5.0 MM - MONTAGEM.

NOTA: Quantitativo disponível na Prancha estrutural 05/05.

L= comp. 77,00 x kg/m 0,154 = Total 11,86 Pilar

L= 11,86 kg BM05

- 5.4.3 ARMAÇÃO DE PILAR OU VIGA DE UMA ESTRUTURA CONVENCIONAL DE CONCRETO ARMADO EM UMA EDIFICAÇÃO TÉRREA OU SOBRADO UTILIZANDO AÇO CA-50 DE 8,0 MM - MONTAGEM. AF_12/2015

NOTA: Quantitativo disponível na Prancha estrutural 05/05.

L= comp. 139,04 x kg/m 0,395 = Total 54,92 Pilar

L= 54,92 kg BM05

- 5.4.4 CONCRETO FCK = 20MPA, TRAÇO 1:2,7:3 (CIMENTO/ AREIA MÉDIA/ BRITA 1) - PREPARO MECÂNICO COM BETONEIRA 400 L. AF_07/2016 - PILARES

NOTA: Quantitativo disponível na Prancha estrutural 05/05.

L= altura 2,00 x largura 0,10 x comp. 0,10 = Total Parcial 0,02 Pilar

L= vol. p/ pilar 0,02 x quant. 11,00 = Total Geral 0,22

L= altura 0,60 x largura 0,50 x comp. 0,50 = Total Parcial 0,15 Bloco

L= vol. p/ pilar 0,15 x quant. 11,00 = Total Geral 1,65

L= 1,87 m³ BM05

- 5.4.5 LANÇAMENTO COM USO DE BALDES, ADENSAMENTO E ACABAMENTO DE CONCRETO EM ESTRUTURAS

idem item 6.4.4

L= 1,87 m³ BM05



GOVERNO DO ESTADO DO PARÁ
 PREFEITURA MUNICIPAL DE PLACAS
 CNPJ 01.611.858/0001-55

MEMÓRIA DE CÁLCULO BM 05 - CONSTRUÇÃO DE ABRIGO PARA JOVENS NO MUNICÍPIO DE PLACAS/PA

BOLETIM Nº:	BOLETIM 05		
OBJETO:	CONSTRUÇÃO DE ABRIGO PARA JOVENS NO MUNICÍPIO DE PLACAS/PA		
CONVÊNIO Nº:	005/2022		
CONTRATO Nº:	20220164		
CONTRATANTE:	PREFEITURA MUNICIPAL DE PLACAS/PA	CNPJ:	01.611.858/0001-55
CONTRATADO:	V S SERVIÇOS DE LOCAÇÕES EIRELI	CNPJ:	36.908.164/001-69

MEMÓRIA DE CÁLCULO 6

Alvenaria e Revestimento de Paredes

- 6 Alvenaria e Revestimento de Paredes
- 6.1 Alvenaria e Divisória
- 6.1.2 ALVENARIA DE VEDAÇÃO COM ELEMENTO VAZADO DE CONCRETO (COBOGÓ) DE 7X50X50CM E ARGAMASSA DE ASSENTAMENTO COM PREPARO EM BETONEIRA. AF_05/2020

NOTA: Quantitativo disponível na Prancha ARQ - 02/06 e 04/06.

Área de cobogó	=	Altura (m)	x	Largura (m)	=	5,58	m ²
		1,2		4,65			

TOTAL DE ALVENARIA =	5,58	M ²	BM05
----------------------	------	----------------	------



GOVERNO DO ESTADO DO PARÁ
PREFEITURA MUNICIPAL DE PLACAS
CNPJ 01.611.858/0001-55

MEMORIA DE CÁLCULO BM 05 - CONSTRUÇÃO DE ABRIGO PARA JOVENS NO MUNICÍPIO DE PLACAS/PA

BOLETIM Nº: BOLETIM 05
OBJETO: CONSTRUÇÃO DE ABRIGO PARA JOVENS NO MUNICÍPIO DE PLACAS/PA
CONVÊNIO Nº: 005/2022
CONTRATO Nº: 20220164
CONTRATANTE: PREFEITURA MUNICIPAL DE PLACAS/PA CNPJ: 01.611.858/0001-55
CONTRATADO: V S SERVIÇOS DE LOCAÇÕES EIRELI CNPJ: 36.908.164/001-69

MEMÓRIA DE CÁLCULO 6

Alvenaria e Revestimento de Paredes

- 6.2 Muro
6.2.1 ALVENARIA DE VEDAÇÃO DE BLOCOS CERÂMICOS FURADOS NA VERTICAL DE 9X19X39 CM (ESPESSURA 9 CM) E ARGAMASSA DE ASSENTAMENTO COM PREPARO MANUAL. AF_12/2021

Muro lateral

$$L = \text{comp. } 30,00 \times \text{altura } 2,00 = \text{total } 60,00$$

L =	60,00	M ²	BM05
-----	-------	----------------	------

6.3 Revestimento de Paredes

- 6.3.2 MASSA ÚNICA, PARA RECEBIMENTO DE PINTURA, EM ARGAMASSA TRAÇO 1:2:8, PREPARO MANUAL, APLICADA MANUALMENTE EM FACES INTERNAS DE PAREDES, ESPESSURA DE 10MM, COM EXECUÇÃO DE TALISCAS. AF_06/2014

Área da Alvenaria sem empenas internas	=	Área de Alvenaria 444,30	-	Desconto das Empenas <i>internas</i> 126,94	=	317,36	m ²
--	---	--------------------------	---	---	---	--------	----------------

ÁREA	=	Área de Alvenaria sem empenas internas 317,36	x	faces 2,00	=	634,72	m ²
------	---	---	---	------------	---	--------	----------------

Área da Alvenaria com desconto de emboço	=	Área de Alvenaria 634,72	-	Desconto das áreas de emboço 180,70	=	454,02	m ²
--	---	--------------------------	---	-------------------------------------	---	--------	----------------

ÁREA TOTAL =	454,02	M ²	BM05
--------------	--------	----------------	------



GOVERNO DO ESTADO DO PARÁ
PREFEITURA MUNICIPAL DE PLACAS
CNPJ 01.611.858/0001-55

MEMÓRIA DE CÁLCULO BM 05 - CONSTRUÇÃO DE ABRIGO PARA JOVENS NO MUNICÍPIO DE PLACAS/PA

BOLETIM Nº: BOLETIM 05
OBJETO: CONSTRUÇÃO DE ABRIGO PARA JOVENS NO MUNICÍPIO DE PLACAS/PA
CONVÊNIO Nº: 005/2022
CONTRATO Nº: 20220164
CONTRATANTE: PREFEITURA MUNICIPAL DE PLACAS/PA CNPJ: 01.611.858/0001-55
CONTRATADO: V S SERVIÇOS DE LOCAÇÕES EIRELI CNPJ: 36.908.164/001-69

MEMÓRIA DE CÁLCULO 6

6.3.3 Alvenaria e Revestimento de Paredes
EMBOÇO, PARA RECEBIMENTO DE CERÂMICA, EM ARGAMASSA TRAÇO 1:2:8, PREPARO MANUAL, APLICADO MANUALMENTE EM
FACES INTERNAS DE PAREDES, PARA AMBIENTE COM ÁREA MAIOR QUE 10M2, ESPESSURA DE 10MM, COM EXECUÇÃO DE TALISCAS.
AF_06/2014

PAREDE - ÁREA MOLHADA (33X45)

ITEM	AMBIENTE	PERÍMETRO (M)	PÉ DIREITO (M)	ÁREA (M²)
1	WC(Qto1)	8,9	2,50	22,25
2	hall(Qto1)	10,3	2,50	25,75
3	WC(Qto2)	6,8	2,50	17,00
4	Lavabo(Qto2)	5,6	2,50	14,00
5	WC(Qto3)	6,8	2,50	17,00
6	Lavabo(Qto3)	5,6	2,50	14,00
7	WC(Qto1)	8,9	2,50	22,25
8	hal (Qto1)	10,2	2,50	25,50
9	Cozinha	12,4	2,50	31,00
10	Area de serviço	8,7	2,50	21,75
				210,50

Área das esquadrias para desconto

Esquadria	Largura	Altura	Quantidade	Área total
B1	1,00	0,50	5,00	2,50
P02	0,80	2,10	10,00	16,80
vãos wc	1,20	2,10	2,00	5,04
vãos wc	0,80	2,10	2,00	3,36
vãos cozinha	1,00	2,10	1,00	2,10
			TOTAL =	29,80

Área de cerâmica = 210,50 - 29,80 = 180,70

ÁREA TOTAL = 180,70 M² BM05



GOVERNO DO ESTADO DO PARÁ
PREFEITURA MUNICIPAL DE PLACAS
CNPJ 01.611.858/0001-55

MEMORIA DE CALCULO BM 05 - CONSTRUÇÃO DE ABRIGO PARA JOVENS NO MUNICÍPIO DE PLACAS/PA

BOLETIM N°: BOLETIM 05
OBJETO: CONSTRUÇÃO DE ABRIGO PARA JOVENS NO MUNICÍPIO DE PLACAS/PA
CONVÊNIO N°: 005/2022
CONTRATO N°: 20220164
CONTRATANTE: PREFEITURA MUNICIPAL DE PLACAS/PA CNPJ: 01.611.858/0001-55
CONTRATADO: V S SERVIÇOS DE LOCAÇÕES EIRELI CNPJ: 36.908.164/001-69

MEMÓRIA DE CÁLCULO 7

Esquadrias

7.3 Janelas

7.3.1 ESQUADRIA BASCULANTE EM VIDRO TEMPERADO DE 6MM. FORNECIMENTO E INSTALAÇÃO.

NOTA: Quantitativo disponível na Prancha ARQ - 05/06.

	largura		altura		quantidade			
B1 =	1,00	x	0,50	x	5,00	=	2,50	m ²
B2 =	2,00	x	0,50	x	1,00	=	1,00	m ²

Total de área das Esquadrias B1, B2	=	3,50	m ²	BM05
-------------------------------------	---	------	----------------	------

7.3.2 ESQUADRIA METADE BASCULANTE E METADE FIXA EM VIDRO TEMPERADO DE 6MM. FORNECIMENTO E INSTALAÇÃO.

NOTA: Quantitativo disponível na Prancha ARQ - 05/06.

	largura		altura		quantidade			
E1 =	2,00	x	1,20	x	11,00	=	26,40	m ²

Total de área da Esquadrias B2	=	26,40	m ²	BM05
--------------------------------	---	-------	----------------	------

7.4 Soleiras e Peitoril

7.4.1 PEITORIL LINEAR EM GRANITO OU MÁRMORE, L =

	largura		quantidade			
B1 =	1,00	x	5,00	=	5,00	m
B2 =	2,00	x	1,00	=	2,00	m
E1 =	2,00	x	11,00	=	22,00	m

Total do Metro linear de B1 a B4	=	29,00	m	BM05
----------------------------------	---	-------	---	------



GOVERNO DO ESTADO DO PARÁ
PREFEITURA MUNICIPAL DE PLACAS
CNPJ 01.611.858/0001-55

MEMORIA DE CALCULO BM 05 - CONSTRUÇÃO DE ABRIGO PARA JOVENS NO MUNICIPIO DE PLACAS/PA

BOLETIM Nº: BOLETIM 05
OBJETO: CONSTRUÇÃO DE ABRIGO PARA JOVENS NO MUNICÍPIO DE PLACAS/PA
CONVÊNIO Nº: 005/2022
CONTRATO Nº: 20220164
CONTRATANTE: PREFEITURA MUNICIPAL DE PLACAS/PA CNPJ: 01.611.858/0001-55
CONTRATADO: V S SERVIÇOS DE LOCAÇÕES EIRELI CNPJ: 36.908.164/001-69

MEMORIA DE CALCULO 8
Cobertura e Forro

- 8 Cobertura e Forro
- 8.1 Cobertura

- 8.1.4 CUMEEIRA PARA TELHA CERÂMICA EMBOÇADA COM ARGAMASSA TRAÇO 1:2:9 (CIMENTO, CAL E AREIA) PARA TELHADOS COM ATÉ 2 ÁGUAS

NOTA: Quantitativo disponível na Prancha ARQ - 04/06.

Metro liner de cumeeira = Comprimento
23,70

Total	23,70	m	BM05
-------	-------	---	------

- 8.1.5 ENCALIÇAMENTO DE TELHA CERÂMICA (BEIRAL)

NOTA: Quantitativo disponível na Prancha ARQ - 04/06.

Comprimento Lados =

23,70 x 2 = 47,40 m BM05



GOVERNO DO ESTADO DO PARÁ
PREFEITURA MUNICIPAL DE PLACAS
CNPJ 01.611.858/0001-55

MEMÓRIA DE CÁLCULO BM 05 - CONSTRUÇÃO DE ABRIGO PARA JOVENS NO MUNICÍPIO DE PLACAS/PA

BOLETIM Nº: BOLETIM 05
OBJETO: CONSTRUÇÃO DE ABRIGO PARA JOVENS NO MUNICÍPIO DE PLACAS/PA
CONVÊNIO Nº: 005/2022
CONTRATO Nº: 20220164
CONTRATANTE: PREFEITURA MUNICIPAL DE PLACAS/PA CNPJ: 01.611.858/0001-55
CONTRATADO: V S SERVIÇOS DE LOCAÇÕES EIRELI CNPJ: 36.908.164/001-69

MEMÓRIA DE CÁLCULO 9
Piso

9 Piso
9.1.1 ARGAMASSA TRAÇO 1:6 (EM VOLUME DE CIMENTO E AREIA MÉDIA ÚMIDA) PARA CONTRAPISO, PREPARO MANUAL. AF_08/2019

NOTA: Quantitativo disponível na Prancha ARQ - 02/06.

Ambiente	Comprimento	X	Largura	=	Área de Paredes
Hall de Entrada	10,25	x	2,65	=	27,16
S. da Coordenação	3	x	2,50	=	7,50
S. de estar	7,4	x	4,15	=	30,71
Circulação 1	3,15	x	1,50	=	4,73
S. de jantar	4,65	x	5,70	=	26,51
Sala de Estudos	5,75	x	3,00	=	17,25
WC(Qto1)	2	x	2,45	=	4,90
hall(Qto1)	2	x	3,15	=	6,30
Quarto 1	5,75	x	4,60	=	26,45
Quarto 2	5,2	x	5,00	=	26,00
WC(Qto2)	2	x	1,40	=	2,80
Lavabo(Qto2)	1,4	x	1,40	=	1,96
WC(Qto3)	2	x	1,40	=	2,80
Lavabo(Qto3)	1,4	x	1,40	=	1,96
Quarto 3	5,2	x	5,00	=	26,00
Quarto 4	5,7	x	4,60	=	26,22
WC(Qto1)	2	x	2,45	=	4,90
hal (Qto1)	2	x	3,10	=	6,20
Cozinha	3,7	x	2,50	=	9,25
Área de serviço	2,5	x	1,85	=	4,63
Circulação2	6,9	x	1,50	=	10,35
Hall quartos (circ.2)	2,95	x	1,50	=	4,43
TOTAL =					279,01

Area total 279,01 x Espessura 0,06 = 16,74 m³

TOTAL DE CONTRAPISO = 16,74 m³ BM05

JOAO PAULO
COELHO DO
NASCIMENTO:018177
41276

Assinado de forma digital por
JOAO PAULO COELHO DO
NASCIMENTO:01817741276
Dados: 2024.04.25 16:15:32
-03'00'

LUIZ HENRIQUE
PINTO
PAES:02088905219

Assinado de forma digital
por LUIZ HENRIQUE PINTO
PAES:02088905219
Dados: 2024.04.25 11:31:33
-03'00'



GOVERNO DO ESTADO DO PARÁ
PREFEITURA MUNICIPAL DE PLACAS
CNPJ 01.611.858/0001-55

MEMORIA DE CALCULO BM 05 - CONSTRUÇÃO DE ABRIGO PARA JOVENS NO MUNICIPIO DE PLACAS/PA

BOLETIM Nº:	BOLETIM 05
OBJETO:	CONSTRUÇÃO DE ABRIGO PARA JOVENS NO MUNICIPIO DE PLACAS/PA
CONVÊNIO Nº:	005/2022
CONTRATO Nº:	20220164
CONTRATANTE:	PREFEITURA MUNICIPAL DE PLACAS/PA CNPJ: 01.611.858/0001-55
CONTRATADO:	V S SERVIÇOS DE LOCAÇÕES EIRELI CNPJ: 36.908.164/001-69

MEMÓRIA DE CÁLCULO 6

Alvenaria e Revestimento de Paredes

- 6 Alvenaria e Revestimento de Paredes
- 6.1 Alvenaria e Divisória
ALVENARIA DE VEDACÃO COM ELEMENTO VAZADO DE CONCRETO (COROGÓ) DE 7X50X50CM E ARGAMASSA DE ASSENTAMENTO COM



GOVERNO DO ESTADO DO PARÁ
PREFEITURA MUNICIPAL DE PLACAS
CNPJ 01.611.858/0001-55

MEMÓRIA DE CÁLCULO BM 05 - CONSTRUÇÃO DE ABRIGO PARA JOVENS NO MUNICÍPIO DE PLACAS/PA

BOLETIM Nº: BOLETIM 05
OBJETO: CONSTRUÇÃO DE ABRIGO PARA JOVENS NO MUNICÍPIO DE PLACAS/PA
CONVÊNIO Nº: 005/2022
CONTRATO Nº: 20220164
CONTRATANTE: PREFEITURA MUNICIPAL DE PLACAS/PA CNPJ: 01.611.858/0001-55
CONTRATADO: V S SERVIÇOS DE LOCAÇÕES EIRELI CNPJ: 36.908.164/001-69

MEMÓRIA DE CÁLCULO 6

Alvenaria e Revestimento de Paredes

- 6.2 Muro
6.2.1 ALVENARIA DE VEDAÇÃO DE BLOCOS CERÂMICOS FURADOS NA VERTICAL DE 9X19X39 CM (ESPESSURA 9 CM) E ARGAMASSA DE ASSENTAMENTO COM PREPARO MANUAL. AF_12/2021

Muro lateral
L= comp. x altura = total
L= 30,00 x 2,00 = 60,00

L= 60,00 M² BM05

- 6.3 Revestimento de Paredes
6.3.2 MASSA ÚNICA, PARA RECEBIMENTO DE PINTURA, EM ARGAMASSA TRAÇO 1:2:8, PREPARO MANUAL, APLICADA MANUALMENTE EM FACES INTERNAS DE PAREDES, ESPESSURA DE 10MM, COM EXECUÇÃO DE TALISCAS. AF_06/2014

Área da Alvenaria sem empenas internas	=	Área de Alvenaria 444,30	-	Desconto das Empenas <i>internas</i> 126,94	=	317,36	m ²
ÁREA	=	Área de Alvenaria sem empenas internas 317,36	x	faces 2,00	=	634,72	m ²
Área da Alvenaria com desconto de emboço	=	Área de Alvenaria 634,72	-	Desconto das áreas de emboço 180,70	=	454,02	m ²

ÁREA TOTAL = 454,02 M² BM05



GOVERNO DO ESTADO DO PARÁ
PREFEITURA MUNICIPAL DE PLACAS
CNPJ 01.611.858/0001-55

MEMORIA DE CALCULO BM 05 - CONSTRUÇÃO DE ABRIGO PARA JOVENS NO MUNICIPIO DE PLACAS/PA

BOLETIM Nº: BOLETIM 05
OBJETO: CONSTRUÇÃO DE ABRIGO PARA JOVENS NO MUNICIPIO DE PLACAS/PA
CONVÊNIO Nº: 005/2022
CONTRATO Nº: 20220164
CONTRATANTE: PREFEITURA MUNICIPAL DE PLACAS/PA CNPJ: 01.611.858/0001-55
CONTRATADO: V S SERVIÇOS DE LOCAÇÕES EIRELI CNPJ: 36.908.164/001-69

MEMÓRIA DE CÁLCULO 6

Alvenaria e Revestimento de Paredes
EMBOÇO, PARA RECEBIMENTO DE CERÂMICA, EM ARGAMASSA TRAÇO 1:2:8, PREPARO MANUAL, APLICADO MANUALMENTE EM
6.3.3 FACES INTERNAS DE PAREDES, PARA AMBIENTE COM ÁREA MAIOR QUE 10M2, ESPESSURA DE 10MM, COM EXECUÇÃO DE TALISCAS.
AF_06/2014

PAREDE - ÁREA MOLHADA (33X45)

ITEM	AMBIENTE	PERÍMETRO (M)	PÉ DIREITO (M)	ÁREA (M ²)
	WC(Qto1)	8,9	2,50	22,25
1	hall(Qto1)	10,3	2,50	25,75
2	WC(Qto2)	6,8	2,50	17,00
3	Lavabo(Qto2)	5,6	2,50	14,00
4	WC(Qto3)	6,8	2,50	17,00
5	Lavabo(Qto3)	5,6	2,50	14,00
6	WC(Qto1)	8,9	2,50	22,25
7	hal (Qto1)	10,2	2,50	25,50
8	Cozinha	12,4	2,50	31,00
9	Area de serviço	8,7	2,50	21,75
10				210,50

Área das esquadrias para desconto

Esquadria	Largura	Altura	Quantidade	Área total
B1	1,00	0,50	5,00	2,50
P02	0,80	2,10	10,00	16,80
vãos wc	1,20	2,10	2,00	5,04
vãos wc	0,80	2,10	2,00	3,36
vãos cozinha	1,00	2,10	1,00	2,10
TOTAL =				29,80

Área de cerâmica = 210,50 - 29,80 = 180,70

ÁREA TOTAL = 180,70 M² | BM05



GOVERNO DO ESTADO DO PARÁ
PREFEITURA MUNICIPAL DE PLACAS
CNPJ 01.611.858/0001-55

MEMÓRIA DE CÁLCULO BM 05 - CONSTRUÇÃO DE ABRIGO PARA JOVENS NO MUNICÍPIO DE PLACAS/PA

BOLETIM N°: BOLETIM 05
OBJETO: CONSTRUÇÃO DE ABRIGO PARA JOVENS NO MUNICÍPIO DE PLACAS/PA
CONVÊNIO N°: 005/2022
CONTRATO N°: 20220164
CONTRATANTE: PREFEITURA MUNICIPAL DE PLACAS/PA CNPJ: 01.611.858/0001-55
CONTRATADO: V S SERVIÇOS DE LOCAÇÕES EIRELI CNPJ: 36.908.164/001-69

MEMÓRIA DE CÁLCULO 7

Esquadrias

7.3 Janelas

7.3.1 ESQUADRIA BASCULANTE EM VIDRO TEMPERADO DE 6MM. FORNECIMENTO E INSTALAÇÃO.

NOTA: Quantitativo disponível na Prancha ARQ - 05/06.

	largura		altura		quantidade			
B1 =	1,00	x	0,50	x	5,00	=	2,50	m ²
B2 =	2,00	x	0,50	x	1,00	=	1,00	m ²

Total de área das Esquadrias B1, B2	=	3,50	m ²	BM05
-------------------------------------	---	------	----------------	------

7.3.2 ESQUADRIA METADE BASCULANTE E METADE FIXA EM VIDRO TEMPERADO DE 6MM. FORNECIMENTO E INSTALAÇÃO.

NOTA: Quantitativo disponível na Prancha ARQ - 05/06.

	largura		altura		quantidade			
E1 =	2,00	x	1,20	x	11,00	=	26,40	m ²

Total de área da Esquadrias B2	=	26,40	m ²	BM05
--------------------------------	---	-------	----------------	------

7.4 Soleiras e Peitoril

7.4.1 PEITORIL LINEAR EM GRANITO OU MÁRMORE, L =

	largura		quantidade			
B1 =	1,00	x	5,00	=	5,00	m
B2 =	2,00	x	1,00	=	2,00	m
E1 =	2,00	x	11,00	=	22,00	m

Total do Metro linear de B1 a B4	=	29,00	m	BM05
----------------------------------	---	-------	---	------



GOVERNO DO ESTADO DO PARÁ
PREFEITURA MUNICIPAL DE PLACAS
CNPJ 01.611.858/0001-55

MEMORIA DE CALCULO BM 05 - CONSTRUÇÃO DE ABRIGO PARA JOVENS NO MUNICIPIO DE PLACAS/PA

BOLETIM Nº: BOLETIM 05
OBJETO: CONSTRUÇÃO DE ABRIGO PARA JOVENS NO MUNICIPIO DE PLACAS/PA
CONVÊNIO Nº: 005/2022
CONTRATO Nº: 20220164
CONTRATANTE: PREFEITURA MUNICIPAL DE PLACAS/PA CNPJ: 01.611.858/0001-55
CONTRATADO: V S SERVIÇOS DE LOCAÇÕES EIRELI CNPJ: 36.908.164/001-69

MEMORIA DE CALCULO 8
Cobertura e Forro

8 Cobertura e Forro

8.1 Cobertura

8.1.4 CUMEEIRA PARA TELHA CERÂMICA EMBOÇADA COM ARGAMASSA TRAÇO 1:2:9 (CIMENTO, CAL E AREIA) PARA TELHADOS COM ATÉ 2 ÁGUAS

NOTA: Quantitativo disponível na Prancha ARQ - 04/06.

Metro liner de cumeeira = Comprimento
23,70

Total	23,70	m	BM05
-------	-------	---	------

8.1.5 ENCALIÇAMENTO DE TELHA CERÂMICA (BEIRAL)

NOTA: Quantitativo disponível na Prancha ARQ - 04/06.

Comprimento x Lados =

23,70 x

2

=

47,40	m	BM05
-------	---	------



GOVERNO DO ESTADO DO PARÁ
PREFEITURA MUNICIPAL DE PLACAS
CNPJ 01.611.858/0001-55

MEMORIA DE CÁLCULO BM 05 - CONSTRUÇÃO DE ABRIGO PARA JOVENS NO MUNICIPIO DE PLACAS/PA

BOLETIM Nº: BOLETIM 05
OBJETO: CONSTRUÇÃO DE ABRIGO PARA JOVENS NO MUNICIPIO DE PLACAS/PA
CONVÊNIO Nº: 005/2022
CONTRATO Nº: 20220164
CONTRATANTE: PREFEITURA MUNICIPAL DE PLACAS/PA CNPJ: 01.611.858/0001-55
CONTRATADO: V S SERVIÇOS DE LOCAÇÕES EIRELI CNPJ: 36.908.164/001-69

MEMÓRIA DE CÁLCULO 9
Piso

9 Piso
9.1.1 ARGAMASSA TRAÇO 1:6 (EM VOLUME DE CIMENTO E AREIA MÉDIA ÚMIDA) PARA CONTRAPISO, PREPARO MANUAL. AF_08/2019

NOTA: Quantitativo disponível na Prancha ARQ - 02/06.

Ambiente	Comprimento	X	Largura	=	Área de Paredes
Hall de Entrada	10,25	x	2,65	=	27,16
S. da Coordenação	3	x	2,50	=	7,50
S. de estar	7,4	x	4,15	=	30,71
Circulação 1	3,15	x	1,50	=	4,73
S. de jantar	4,65	x	5,70	=	26,51
Sala de Estudos	5,75	x	3,00	=	17,25
WC(Qto1)	2	x	2,45	=	4,90
hall(Qto1)	2	x	3,15	=	6,30
Quarto 1	5,75	x	4,60	=	26,45
Quarto 2	5,2	x	5,00	=	26,00
WC(Qto2)	2	x	1,40	=	2,80
Lavabo(Qto2)	1,4	x	1,40	=	1,96
WC(Qto3)	2	x	1,40	=	2,80
Lavabo(Qto3)	1,4	x	1,40	=	1,96
Quarto 3	5,2	x	5,00	=	26,00
Quarto 4	5,7	x	4,60	=	26,22
WC(Qto1)	2	x	2,45	=	4,90
hal (Qto1)	2	x	3,10	=	6,20
Cozinha	3,7	x	2,50	=	9,25
Area de serviço	2,5	x	1,85	=	4,63
Circulação2	6,9	x	1,50	=	10,35
Hall quartos (circ.2)	2,95	x	1,50	=	4,43
				TOTAL =	279,01

Area total 279,01 x Espessura 0,06 = 16,74 m³

TOTAL DE CONTRAPISO = 16,74 m³ BM05

JOAO PAULO
COELHO DO
NASCIMENTO:018177
41276

Assinado de forma digital por
JOAO PAULO COELHO DO
NASCIMENTO:01817741276
Dados: 2024.04.25 16:15:32
-03'00'

LUIZ HENRIQUE
PINTO
PAES:02088905219

Assinado de forma digital
por LUIZ HENRIQUE PINTO
PAES:02088905219
Dados: 2024.04.25 11:31:33
-03'00'