



Consulte autenticidade via QR Code.



PREFEITURA MUNICIPAL DE VITÓRIA DO XINGU - PA
SECRETARIA MUNICIPAL DE PLANEJAMENTO, ORÇAMENTO,
TRIBUTAÇÃO E FINANÇAS - SEPOF
NOTA FISCAL DE SERVIÇOS DIGITAL - NFSD

Número da Nota

202400000000009

Data e Hora

03/05/2024 07:30:59

Código de Verificação

4a7534adb

PRESTADOR DE SERVIÇOS

Nome/Razão Social: **E C G LIMA LTDA**
CPF/CNPJ: **38.235.887/0001-70** Domicílio Tributário Digital: **betaireli@gmail.com**
Município: **VITÓRIA DO XINGU** UF: **PA** Inscrição Municipal: **521**
Endereço: **Rua Rua Marcos Davi Gama Nº 405 Bairro: Laticinio - CEP: 68383-000**

TOMADOR DE SERVIÇO

Nome/Razão Social: **PREFEITURA MUNICIPAL DE PLACAS**
CPF/CNPJ: **01.611.858/0001-55** E-mail: **setordecomprasplacas@gmail.com**
Município: **PLACAS** UF: **PA**
Endereço: **Rua Olavo Bilac Nº SN Bairro: Centro - CEP: 68138-000**

DISCRIMINAÇÃO DOS SERVIÇOS

Contrato de Repasse nº 915389/2021 - Operação 1078547-98 Objeto: Adequação de Estradas Vicinais no Município de Placas/PA. Programa: Fomento ao Setor Agropecuário - Ação 20zv- RP 2 e RP 9. Concorrência pública nº 006/2022 - Contrato nº 20220229, nota fiscal referente ao pagamento da PLE 3.

VALOR DO BM - R\$ 905.842,41
VALOR DA MÃO DE OBRA (50%): R\$ 452.921,21
VALOR DOS MATERIAIS E EQUIPAMENTOS (50%): R\$ 452.921,21
VALOR ISS (5%): R\$ 22.646,06
VALOR LIQUIDO DA NOTA: R\$ 883.196,35

VALOR DA NOTA: R\$ 905.842,41

CNAE: 4313-4/00

Obras de terraplenagem

PIS (0.0%)	COFINS (0.0%)	INSS (0.0%)	IR (0.0%)	CSLL (0.0%)
R\$ 0,00	R\$ 0,00	R\$ 0,00	R\$ 0,00	R\$ 0,00
Deduções	Desconto Incondicionado	Base cálculo	Alíquota (%)	Valor do ISS
R\$ 452.921,21	R\$ 0,00	R\$ 452.921,20	5,00	R\$ 22.646,06

VALOR LÍQUIDO: R\$ 883.196,35

Outras Informações

Data de vencimento do ISS desta NFSd: 10/06/2024

Nota fiscal referente ao Mês: 05/2024

Regime de tributação: Simples Nacional

Esta NFSd foi emitida com base no Art. 147 da Lei nº 225/2013.

Local da prestação do serviço: PLACAS - PA

Situação Tributária: Tributável

Tipo recolhimento: ISS RETIDO NA FONTE

Responsável: ISS A RECOLHER PELO TOMADOR

Tributação do serviço: TRIBUTÁVEL FORA DO MUNICÍPIO

Serviço: 07.02 - Execução, por administração, empreitada ou subempreitada, de obras de construção civil, hidráulica ou elétrica e de outras obras semelhantes, inclusive sondagem, perfuração de poços, escavação, drenagem e irrigação, terraplenagem, pavimentação, concretagem e a instalação e montagem de produtos, peças e equipamentos (exceto o fornecimento de mercadorias produzidas pelo prestador de serviços fora do local da prestação dos serviços, que fica sujeito ao ICMS).



BETA - LOCAÇÕES, COMÉRCIO E SERVIÇOS.

RECIBO:

Valor Bruto (100%): R\$ 905.842,41
(-) ISS (5%): R\$ 22.646,06
(=) Valor Líquido: R\$ 883.196,35

Eu **ERVICK CLEON GOMES LIMA** inscrito legalmente no CPF nº: 843.634.282-87 e RG nº. 5376533 PC/PA. Residente e domiciliado a Rua Elias Leitão nº1000, Bairro: Jardim Ibiza, Altamira/PA, Sócio proprietário da empresa, **E C G LIMA LTDA** inscrita legalmente no CNPJ nº. 38.235.887/0001-70 estabelecido na cidade de Vitoria do Xingu / PA, recebemos da **PREFEITURA MUNICIPAL DE PLACAS** á importância supra de R\$: 905.842,41 (Novecentos e cinco mil oitocentos e quarenta e dois reais e quarenta e um centavos) á 3º medição da obra **ADEQUAÇÃO DE ESTRADAS VICINAIS NO MUNICÍPIO DE PLACAS/PA**, Contrato de Repasse nº 915389/2021 - Operação 1078547-98 Objeto: Adequação de Estradas Vicinais no Município de Placas/PA. Programa: Fomento ao Setor Agropecuário -Ação 20zv- RP 2 e RP 9. Concorrência pública nº 006/2022 - Contrato nº 20220229, nota fiscal referente ao pagamento restante da PLE 3.

BRADESCO – 237
AGENCIA: 1011-1
CONTA CORRENTE: 54.525-2
BANCO PARA CRÉDITO: BRADESCO

Para que este surta os efeitos legais, assino o presente recibo, do valor recebido.

Vitoria do Xingu – Pa, 03 de maio de 2024.

E C G LIMA
LTDA:382358870001
70

Assinado de forma digital por E C
G LIMA LTDA:38235887000170
Dados: 2024.05.03 10:18:17
-03'00

E.C.G. LIMA EIRELI
CNPJ: 38.235.887/0001-70

E. C. G. LIMA EIRELI
CNPJ - 38.235.887/0001-70
Inscrição Estadual - 15712908-0
RUA: Marcos Davi Gama, nº405 - Laticínio - CEP-68.383-000 - Vitoria do Xingu - PA
Fone: 93 - 99140 - 1243



PLE - PLANILHA DE LEVANTAMENTO DE EVENTOS
OGU

Grau de Sigilo
#PUBLICO

Nº OPERAÇÃO 1078547-98	Nº SICONV 915389/2021	PROPOSTANTE TOMADOR MUNICÍPIO DE PLACAS	APELIDO EMPREENDIMENTO ADEQUAÇÃO DE ESTRADAS VICINAIS NO MUE C LIMA EIRELI	NOME DA EMPRESA MUE C LIMA EIRELI	Nº CTEF 20220229
---------------------------	--------------------------	--	---	--------------------------------------	---------------------

Medição: **3** Período: **20/02/2024 a 26/03/2024** % Realizado Período.: **27,79%** % Realizado Acum.: **86,80%**

Nº do Evento	Título dos Eventos	1	2	3	4	5	6	7	8	9	10	11	12	13	14	15	16	17	18	19	20	21	22	23	24	25
1	VICINAIS																									

A administração local será proporcional a execução dos demais eventos, independente de frentes de obra.

1	Administração Local																									
2	ADMINISTRAÇÃO LOCAL EVENTO 1																									
3	ADMINISTRAÇÃO LOCAL EVENTO 2																									
4	ADMINISTRAÇÃO LOCAL EVENTO 3																									
5	ADMINISTRAÇÃO LOCAL EVENTO 4																									
6	ADMINISTRAÇÃO LOCAL EVENTO 5																									
7	ADMINISTRAÇÃO LOCAL EVENTO 6																									
8	ADMINISTRAÇÃO LOCAL EVENTO 7																									
9	SERVIÇOS PRELIMINARES																									
10	MOBILIZAÇÃO																									
11	DESMOBILIZAÇÃO																									
12	MOV.DE TERRA (EST.0 A 370)R.LAMA																									
13	MOV. DE TERRA (EST.370 A 740)R.LAMA																									
14	R.PRIMÁRIO (EST.0 A 370)R.LAMA																									
15	R.PRIMÁRIO (EST.370 A 740)R.LAMA																									
16	DRENAGEM-RAVAL DO LAMA																									
17	MOV. DE TERRA(EST.0 A 366)R.NONATO																									
18	MOV.DE TERRA(EST.368 A 737)R.NONATO																									
19	REV.PRIMÁRIO(EST.0 A 368)R.NONATO																									
20	REV.PRIMÁRIO(EST.368 A 737)R.NONATO																									
21	DRENAGEM																									
22	SINALIZAÇÃO																									

		Data das Medições														
		28/08/2023	19/02/2024	26/03/2024	Medição 1	Medição 2	Medição 3	Medição 4	Medição 5	Medição 6	Medição 7	Medição 8	Medição 9	Medição 10	Medição 11	Medição 12
%		50,52%	8,49%	27,79%												
R\$		1.646.607,88	276.536,11	905.842,41												
%		50,52%	59,01%	86,80%												
R\$		1.646.607,88	1.923.143,99	2.828.986,40												

Medições	
Período:	
Acumulado:	

PLACAS/PA
Local
terça-feira, 26 de março de 2024
Data

Responsável Técnico pela Fiscalização
Nome: JOAO PAULO COELHO DO NASCIMENTO
Profissão: ENGENHEIRO CIVIL
CREA/CAU: 922846PA
ART/RRT: 20220730957

Assinado de forma digital por
JOAO PAULO COELHO DO NASCIMENTO-01817741276
76
Dados: 2024.03.26 10:42:01 -03'00'



RRE - RELATÓRIO RESUMO DO EMPREENDIMENTO - TOMADOR

PROponente / Tomador MUNICÍPIO DE PLACAS	Nº OPERAÇÃO 1078547-98	Nº SICONV 915389/2021	VALORES CONTRATADOS (R\$):		RECURSO OGU
APeLIDO DO EMPReENDIMENTO ADEQUAÇÃO DE ESTRADAS VICINAIS NO MUNICÍPIO DE PLACAS/PA	MUNICÍPIO / UF PLACAS/PA		REPASSE 3.724.500,00	CONTRAPARTIDA INVESTIMENTO 3.761.745,00	Nº RRE 3
Situação do TC/CR: Atrasada		Saldo a Reprogramar	Repasse (R\$) 497.697,43	Contrapartida (R\$) 4.976,97	

Percentual previsto em: mar-24	100,00%
-----------------------------------	---------

Valores Medidos (R\$)

Meta	Descrição da Meta	Situação	Quantidade	Unid.	Lote de Licitação / nº do CTEF	BM / PLE nº	Valor Total (R\$)	Acumulado Período Anterior	No Período	Acumulado incluindo o Período	Execução Física Acum.	
1.	RECUPERAÇÃO DE VICINAIS	Licitado / Em Execução	147700	m²	20220229	3	3.259.070,60	1.923.143,99	905.842,41	2.828.986,40	86,80%	
2.		0	0				-	-	-	-	0,00%	
3.		0	0				-	-	-	-	0,00%	
4.		0	0				-	-	-	-	0,00%	
5.		0	0				-	-	-	-	0,00%	
6.		0	0				-	-	-	-	0,00%	
7.		0	0				-	-	-	-	0,00%	
8.		0	0				-	-	-	-	0,00%	
9.		0	0				-	-	-	-	0,00%	
10.		0	0				-	-	-	-	0,00%	
							(%)	(59,01%)	(27,79%)	(86,80%)		
							Repasse	3.226.802,57	1.904.102,96	896.873,67	2.800.976,63	
							Contrapartida	32.268,03	19.041,03	8.968,74	28.009,77	
							Investimento	3.259.070,60	1.923.143,99	905.842,41	2.828.986,40	

Acumulado Anterior: 59,01%

Observações:

PLACAS/PA LEILA RAQUEL Assinado de forma digital
Local POSSIMOSER:205037252 por LEILA RAQUEL
34 POSSIMOSER:20503725234

Representante Tomador
Nome: LEILA RAQUEL POSSIMOSER
Cargo: PREFEITA MUNICIPAL DE PLACAS/PA
JULIAN EMERSON NEVES Assinado de forma digital por JULIAN
EMERSON NEVES HOYOS:00102100241
HOYOS:00102100241 Dados: 2024.03.26 11:44:44 -03'00'

Responsável Social
Nome: KEILA POSSIMOSER
Cargo: SECRETARIA MUNICIPAL DE FINANÇAS

terça-feira, 26 de março de 2024
Data JOAO PAULO COELHO DO
NASCIMENTO:01817741276
Assinado de forma digital por JOAO PAULO COELHO
DO NASCIMENTO:01817741276
Dados: 2024.03.26 10:41:20 -03'00'

Responsável Técnico pela Fiscalização
Nome: JOAO PAULO COELHO DO NASCIMENTO
Profissão: ENGENHEIRO CIVIL
CREA/CAU: 922846PA
ART/IRRT: 20220730957

KEILA Assinado de forma digital
por KEILA
POSSIMOSER:20546084249
POSSIMOSER:20546084249
Nome: KEILA POSSIMOSER
Cargo: SECRETARIA MUNICIPAL DE FINANÇAS

Placas – Pará, 26 de Março de 2024.

RELATÓRIO DE EXECUÇÃO FÍSICA

CONTRATANTE: Prefeitura Municipal de Placas		Nº DO CONTRATO 20220229	
PROJETO: “ADEQUAÇÃO DE ESTRADAS VICINAIS NO MUNICÍPIO DE PLACAS/PA”, Convênio SICONV: 915389/2021,			
DISCRIMINAÇÃO DO PROJETO: <p>Com a execução da Recuperação das Vicinais do Ramal do Lama e Ramal do Nonato espera-se obter a infraestrutura adequada, promovendo uma malha viária que possa permitir efetivamente o acesso, ao transporte escolar e o escoamento da produção, proporcionando melhor condição de vida a população e elevação do nível socioeconômico dos assentados.</p> <p>A Obra de Recuperação de Estrada Vicinal compreende com Serviços de Mobilização e Desmobilização, Terraplenagem com Limpeza, Corte e Aterro ao longo da Vicinal, Revestimento primário com execução de Base com material de jazida (Piçarra), Drenagem com execução de Valeta e bueiros transversais em concreto e sinalização Vertical com Placas.</p>			
	LOCALIZAÇÃO	ENDEREÇO DA OBRA	Comprimento m
	PLACAS/PA	Vicinal do Lama/Vicinal do Nonato CEP: 68.138-000	29.540,00 m
VALOR DO CONTRATO:		FIM DA VIGÊNCIA: Convênio: 29/12/2025 Contrato: 15/06/2024	
TOTAL PREVISTO:	R\$ 3.259.070,60		
EVENTOS: PLE01: R\$ 1.646.607,88 - Pago PLE02: R\$ 276.536,11 – Pago PL03: R\$: 905.842,41 - Em andamento			
RESPONSÁVEL EXECUÇÃO: Eng. JULIAN EMERSON NEVES HOYOS – CREA 1511661615 PA			
RESPONSÁVEL FISCALIZAÇÃO: Engº JOÃO PAULO COELHO DO NASCIMENTO – CREA 0417332173			

VISTORIA PARCIAL

COMENTÁRIOS:

Os Serviços Realizados encontram-se conforme Planilha:

Nº do Evento	Título dos Eventos	MÊSES																									
		1	2	3	4	5	6	7	8	9	10	11	12	13	14	15	16	17	18	19	20	21	22	23	24	25	
Informe abaixo o NÚMERO DA MEDIÇÃO em que os eventos foram concluídos																											
A administração local será proporcional a execução dos demais eventos, independente de frentes de obra.																											
1	Administração Local	1																									
2	ADMINISTRAÇÃO LOCAL EVENTO 1	1																									
3	ADMINISTRAÇÃO LOCAL EVENTO 2	1																									
4	ADMINISTRAÇÃO LOCAL EVENTO 3	1																									
5	ADMINISTRAÇÃO LOCAL EVENTO 4	2																									
6	ADMINISTRAÇÃO LOCAL EVENTO 5	3																									
7	ADMINISTRAÇÃO LOCAL EVENTO 6	2																									
8	ADMINISTRAÇÃO LOCAL EVENTO 7	1																									
9	SERVIÇOS PRELIMINARES	1																									
10	MOBILIZAÇÃO	1																									
11	DESMOBILIZAÇÃO	1																									
12	MOV. DE TERRA (EST. 0 A 370/R LAMA)	1																									
13	MOV. DE TERRA (EST. 370 A 740/R LAMA)	1																									
14	R. PRIMARIO (EST. 0 A 370/R LAMA)	1																									
15	R. PRIMARIO (EST. 370 A 740/R LAMA)	1																									
16	DRENAGEM-RAMAL DO LAMA	1																									
17	MOV. DE TERRA (EST. 0 A 368/R NONATO)	1																									
18	MOV. DE TERRA (EST. 368 A 737/R NONATO)	2																									
19	REV. PRIMARIO (EST. 0 A 368/R NONATO)	3																									
20	REV. PRIMARIO (EST. 368 A 737/R NONATO)	3																									
21	DRENAGEM	1																									
22	SINALIZAÇÃO	1																									

Medições	Data das Medições											
	28/08/2023	19/02/2024	20/03/2024	Medição 4	Medição 5	Medição 6	Medição 7	Medição 8	Medição 9	Medição 10	Medição 11	Medição 12
Período:	%	10,52%	2,49%	32,719%	0,00%	0,00%	0,00%	0,00%	0,00%	0,00%	0,00%	0,00%
Acumulado:	R\$	1.646.607,58	276.536,11	905.842,41	86,80%	86,80%	86,80%	86,80%	86,80%	86,80%	86,80%	86,80%
	R\$	1.646.607,58	1.223.143,99	2.828.986,40	2.828.986,40	2.828.986,40	2.828.986,40	2.828.986,40	2.828.986,40	2.828.986,40	2.828.986,40	2.828.986,40

- Concluídos os eventos nº: 6, 19, 20

CONSIDERAÇÕES FINAIS:

1. OS SERVIÇOS ESTÃO CONCLUÍDOS, com percentual de **27,79% correspondente a PLE 03 no valor de R\$ 905.842,41** (Novecentos e cinco mil, oitocentos e quarenta e dois reais e quarenta e um centavos), tendo um acumulado de 86,80% com valor acumulado de R\$ 2.828.986,40 (Dois milhões oitocentos e vinte e oito mil novecentos e oitenta e seis reais e quarenta centavos).

2. NÃO HOUE ALTERAÇÃO DO OBJETO DO CONVÊNIO: A execução dos serviços, de modo geral, está compatível com o descrito em planilha orçamentária e projeto.

3. Constam no processo ART's/RRT's de Projeto de localização, topográfico, drenagem e sinalização.

4. Para fiscalização e elaboração deste boletim de medição foram utilizados os documentos descritos a seguir: planilha orçamentária, projetos, memorial descritivo e especificação técnica.

RELATÓRIO FOTOGRÁFICO

ADEQUAÇÃO DE ESTRADAS E VICINAIS NO MUNICÍPIO DE PLACAS/PA



Foto 01: Compactação de empiçarramento



Foto 02: Empiçarramento

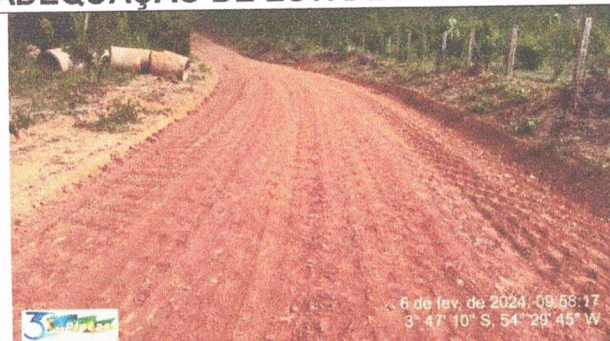

Foto 03: Transporte de piçarra

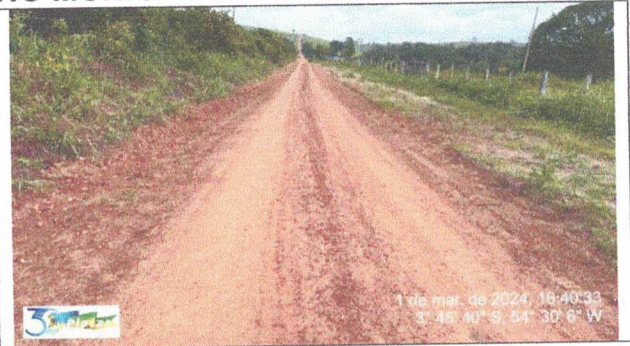

Foto 04: Espalhamento de piçarra



Foto 05: Empiçarramento



Foto 06: Trecho inicial empiçarrado



Foto 07: Trecho inicial empiçarrado



Foto 09: Trecho inicial empiçarrado

<p>1 de mar. de 2024, 16:03:35 3° 53' 8" S, 54° 28' 26" W</p>	<p>1 de mar. de 2024, 16:07:01 3° 52' 22" S, 54° 28' 37" W</p>
<p>Foto 10: Trecho médio empiçarrado</p>	<p>Foto 11: Trecho médio empiçarrado</p>
<p>1 de mar. de 2024, 16:09:43 3° 51' 44" S, 54° 28' 46" W</p>	<p>1 de mar. de 2024, 16:15:34 3° 50' 44" S, 54° 29' 0" W</p>
<p>Foto 12: Trecho médio empiçarrado</p>	<p>Foto 13: Trecho médio empiçarrado</p>
<p>1 de mar. de 2024, 16:22:55 3° 49' 1" S, 54° 29' 26" W</p>	<p>1 de mar. de 2024, 16:34:53 3° 46' 23" S, 54° 29' 57" W</p>
<p>Foto 14: Trecho final empiçarrado</p>	<p>Foto 15: Trecho final empiçarrado</p>

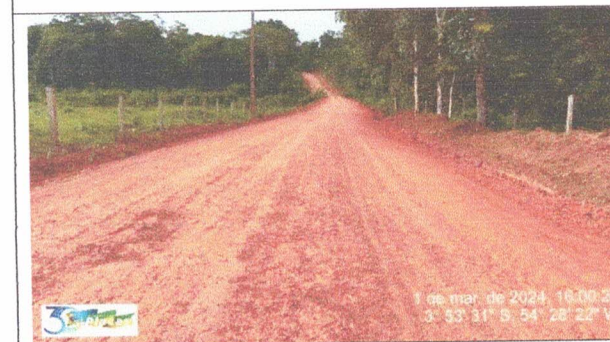
JOAO PAULO COELHO DO
NASCIMENTO:01817741276

Assinado de forma digital por JOAO
PAULO COELHO DO
NASCIMENTO:01817741276
Dados: 2024.03.26 11:00:25 -03'00'

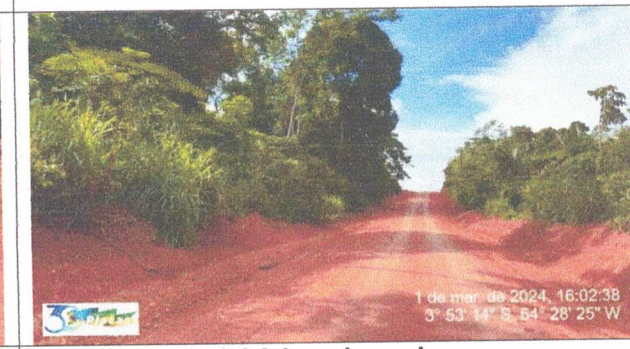
JOÃO PAULO COELHO DO NASCIMENTO
ENGENHEIRO CIVIL
FISCAL DE OBRA/PORTARIA Nº 019/2021
CREA REGIONAL: 922846-PA

MAPA VICINAL NONATO

INICIO:

3°53'37.01"S

54°28'19.97"O

MEIO:

3°49'10.71"S

54°29'26.80"O

FIN:

3°45'39.56"S

54°30'5.81"O

Legenda

 Trajeto empicarramento Vicinal Nonato

Final Vicinal Nonato

Meio Vicinal Nonato

Inicio Vicinal Nonato

230

10 km



Google Earth

Imagem Landsat / Copernicus

Imagem © 2024 CNES / Airbus

Imagem @ 2024 Maxar Technologies

Imagem © 2024 Airbus



REPÚBLICA FEDERATIVA DO BRASIL

CADASTRO NACIONAL DA PESSOA JURÍDICA

NÚMERO DE INSCRIÇÃO 38.235.887/0001-70 MATRIZ	COMPROVANTE DE INSCRIÇÃO E DE SITUAÇÃO CADASTRAL	DATA DE ABERTURA 26/08/2020
--	---	---------------------------------------

NOME EMPRESARIAL E C G LIMA LTDA
--

TÍTULO DO ESTABELECIMENTO (NOME DE FANTASIA) BETA LOCACOES, COMERCIO E SERVICOS	PORTE EPP
---	---------------------

CÓDIGO E DESCRIÇÃO DA ATIVIDADE ECONÔMICA PRINCIPAL 77.32-2-01 - Aluguel de máquinas e equipamentos para construção sem operador, exceto andaimes

CÓDIGO E DESCRIÇÃO DAS ATIVIDADES ECONÔMICAS SECUNDÁRIAS 01.61-0-99 - Atividades de apoio à agricultura não especificadas anteriormente 32.99-0-04 - Fabricação de painéis e letreiros luminosos 33.11-2-00 - Manutenção e reparação de tanques, reservatórios metálicos e caldeiras, exceto para veículos 33.12-1-03 - Manutenção e reparação de aparelhos eletromédicos e eletroterapêuticos e equipamentos de irradiação 33.13-9-01 - Manutenção e reparação de geradores, transformadores e motores elétricos 33.14-7-01 - Manutenção e reparação de máquinas motrizes não-elétricas 33.14-7-07 - Manutenção e reparação de máquinas e aparelhos de refrigeração e ventilação para uso industrial e comercial 33.14-7-11 - Manutenção e reparação de máquinas e equipamentos para agricultura e pecuária 33.14-7-15 - Manutenção e reparação de máquinas e equipamentos para uso na extração mineral, exceto na extração de petróleo 37.02-9-00 - Atividades relacionadas a esgoto, exceto a gestão de redes 38.11-4-00 - Coleta de resíduos não-perigosos 38.12-2-00 - Coleta de resíduos perigosos 41.20-4-00 - Construção de edifícios 42.11-1-01 - Construção de rodovias e ferrovias 42.12-0-00 - Construção de obras de arte especiais 42.13-8-00 - Obras de urbanização - ruas, praças e calçadas 42.21-9-02 - Construção de estações e redes de distribuição de energia elétrica 42.21-9-04 - Construção de estações e redes de telecomunicações 42.21-9-05 - Manutenção de estações e redes de telecomunicações 42.22-7-01 - Construção de redes de abastecimento de água, coleta de esgoto e construções correlatas, exceto obras de irrigação
--

CÓDIGO E DESCRIÇÃO DA NATUREZA JURÍDICA 206-2 - Sociedade Empresária Limitada

LOGRADOURO R MARCOS DAVI GAMA	NÚMERO 405	COMPLEMENTO *****
---	----------------------	-----------------------------

CEP 68.383-000	BAIRRO/DISTRITO LATICINIO	MUNICÍPIO VITORIA DO XINGU	UF PA
--------------------------	-------------------------------------	--------------------------------------	-----------------

ENDEREÇO ELETRÔNICO BETAIRELI@GMAIL.COM	TELEFONE (93) 9140-1243
---	-----------------------------------

ENTE FEDERATIVO RESPONSÁVEL (EFR) *****

SITUAÇÃO CADASTRAL ATIVA	DATA DA SITUAÇÃO CADASTRAL 26/08/2020
------------------------------------	---

MOTIVO DE SITUAÇÃO CADASTRAL

SITUAÇÃO ESPECIAL *****	DATA DA SITUAÇÃO ESPECIAL *****
-----------------------------------	---

Aprovado pela Instrução Normativa RFB nº 1.863, de 27 de dezembro de 2018.

Emitido no dia **11/08/2023** às **11:36:36** (data e hora de Brasília).

Página: **1/4**



REPÚBLICA FEDERATIVA DO BRASIL

CADASTRO NACIONAL DA PESSOA JURÍDICA

NÚMERO DE INSCRIÇÃO 38.235.887/0001-70 MATRIZ	COMPROVANTE DE INSCRIÇÃO E DE SITUAÇÃO CADASTRAL	DATA DE ABERTURA 26/08/2020
--	---	---------------------------------------

NOME EMPRESARIAL E C G LIMA LTDA
--

CÓDIGO E DESCRIÇÃO DAS ATIVIDADES ECONÔMICAS SECUNDÁRIAS 42.92-8-01 - Montagem de estruturas metálicas 42.99-5-01 - Construção de instalações esportivas e recreativas 42.99-5-99 - Outras obras de engenharia civil não especificadas anteriormente 43.11-8-01 - Demolição de edifícios e outras estruturas 43.11-8-02 - Preparação de canteiro e limpeza de terreno 43.13-4-00 - Obras de terraplenagem 43.21-5-00 - Instalação e manutenção elétrica 43.22-3-02 - Instalação e manutenção de sistemas centrais de ar condicionado, de ventilação e refrigeração 43.29-1-04 - Montagem e instalação de sistemas e equipamentos de iluminação e sinalização em vias públicas, portos e aeroportos 43.30-4-01 - Impermeabilização em obras de engenharia civil 43.30-4-04 - Serviços de pintura de edifícios em geral 43.91-6-00 - Obras de fundações 43.99-1-01 - Administração de obras 43.99-1-03 - Obras de alvenaria 43.99-1-04 - Serviços de operação e fornecimento de equipamentos para transporte e elevação de cargas e pessoas para uso em obras 43.99-1-05 - Perfuração e construção de poços de água 43.99-1-99 - Serviços especializados para construção não especificados anteriormente 45.20-0-01 - Serviços de manutenção e reparação mecânica de veículos automotores 45.30-7-03 - Comércio a varejo de peças e acessórios novos para veículos automotores 45.30-7-04 - Comércio a varejo de peças e acessórios usados para veículos automotores
--

CÓDIGO E DESCRIÇÃO DA NATUREZA JURÍDICA 206-2 - Sociedade Empresária Limitada

LOGRADOURO R MARCOS DAVI GAMA	NÚMERO 405	COMPLEMENTO *****
---	----------------------	----------------------

CEP 68.383-000	BAIRRO/DISTRITO LATICINIO	MUNICÍPIO VITORIA DO XINGU	UF PA
--------------------------	-------------------------------------	--------------------------------------	-----------------

ENDEREÇO ELETRÔNICO BETAEIRELI@GMAIL.COM	TELEFONE (93) 9140-1243
--	-----------------------------------

ENTE FEDERATIVO RESPONSÁVEL (EFR) *****
--

SITUAÇÃO CADASTRAL ATIVA	DATA DA SITUAÇÃO CADASTRAL 26/08/2020
------------------------------------	---

MOTIVO DE SITUAÇÃO CADASTRAL

SITUAÇÃO ESPECIAL *****	DATA DA SITUAÇÃO ESPECIAL *****
----------------------------	------------------------------------

Aprovado pela Instrução Normativa RFB nº 1.863, de 27 de dezembro de 2018.

Emitido no dia **11/08/2023** às **11:36:36** (data e hora de Brasília).

Página: **2/4**



REPÚBLICA FEDERATIVA DO BRASIL
CADASTRO NACIONAL DA PESSOA JURÍDICA

NÚMERO DE INSCRIÇÃO 38.235.887/0001-70 MATRIZ	COMPROVANTE DE INSCRIÇÃO E DE SITUAÇÃO CADASTRAL	DATA DE ABERTURA 26/08/2020
--	---	---------------------------------------

NOME EMPRESARIAL E C G LIMA LTDA
--

<p>CÓDIGO E DESCRIÇÃO DAS ATIVIDADES ECONÔMICAS SECUNDÁRIAS</p> <p>45.41-2-06 - Comércio a varejo de peças e acessórios novos para motocicletas e motonetas 45.43-9-00 - Manutenção e reparação de motocicletas e motonetas 46.49-4-01 - Comércio atacadista de equipamentos elétricos de uso pessoal e doméstico 46.79-6-99 - Comércio atacadista de materiais de construção em geral 46.83-4-00 - Comércio atacadista de defensivos agrícolas, adubos, fertilizantes e corretivos do solo 47.32-6-00 - Comércio varejista de lubrificantes 47.42-3-00 - Comércio varejista de material elétrico 47.44-0-01 - Comércio varejista de ferragens e ferramentas 47.44-0-03 - Comércio varejista de materiais hidráulicos 47.44-0-04 - Comércio varejista de cal, areia, pedra britada, tijolos e telhas 47.44-0-99 - Comércio varejista de materiais de construção em geral 47.53-9-00 - Comércio varejista especializado de eletrodomésticos e equipamentos de áudio e vídeo 47.59-8-99 - Comércio varejista de outros artigos de uso pessoal e doméstico não especificados anteriormente 47.63-6-04 - Comércio varejista de artigos de caça, pesca e camping 47.63-6-05 - Comércio varejista de embarcações e outros veículos recreativos; peças e acessórios 49.23-0-02 - Serviço de transporte de passageiros - locação de automóveis com motorista 71.11-1-00 - Serviços de arquitetura 71.12-0-00 - Serviços de engenharia 74.90-1-03 - Serviços de agronomia e de consultoria às atividades agrícolas e pecuárias 77.11-0-00 - Locação de automóveis sem condutor</p>
--

CÓDIGO E DESCRIÇÃO DA NATUREZA JURÍDICA 206-2 - Sociedade Empresária Limitada

LOGRADOURO R MARCOS DAVI GAMA	NÚMERO 405	COMPLEMENTO *****
---	----------------------	-----------------------------

CEP 68.383-000	BAIRRO/DISTRITO LATICINIO	MUNICÍPIO VITORIA DO XINGU	UF PA
--------------------------	-------------------------------------	--------------------------------------	-----------------

ENDEREÇO ELETRÔNICO BETAEIRELI@GMAIL.COM	TELEFONE (93) 9140-1243
--	-----------------------------------

ENTE FEDERATIVO RESPONSÁVEL (EFR) *****

SITUAÇÃO CADASTRAL ATIVA	DATA DA SITUAÇÃO CADASTRAL 26/08/2020
------------------------------------	---

MOTIVO DE SITUAÇÃO CADASTRAL

SITUAÇÃO ESPECIAL *****	DATA DA SITUAÇÃO ESPECIAL *****
-----------------------------------	---

Aprovado pela Instrução Normativa RFB nº 1.863, de 27 de dezembro de 2018.

Emitido no dia **11/08/2023** às **11:36:36** (data e hora de Brasília).

Página: **3/4**



REPÚBLICA FEDERATIVA DO BRASIL
CADASTRO NACIONAL DA PESSOA JURÍDICA

NÚMERO DE INSCRIÇÃO 38.235.887/0001-70 MATRIZ	COMPROVANTE DE INSCRIÇÃO E DE SITUAÇÃO CADASTRAL	DATA DE ABERTURA 26/08/2020
--	---	---------------------------------------

NOME EMPRESARIAL E C G LIMA LTDA
--

CÓDIGO E DESCRIÇÃO DAS ATIVIDADES ECONÔMICAS SECUNDÁRIAS 77.19-5-99 - Locação de outros meios de transporte não especificados anteriormente, sem condutor 77.31-4-00 - Aluguel de máquinas e equipamentos agrícolas sem operador 77.32-2-02 - Aluguel de andaimes 77.39-0-99 - Aluguel de outras máquinas e equipamentos comerciais e industriais não especificados anteriormente, sem operador 78.10-8-00 - Seleção e agenciamento de mão-de-obra 81.29-0-00 - Atividades de limpeza não especificadas anteriormente 81.30-3-00 - Atividades paisagísticas 95.12-6-00 - Reparação e manutenção de equipamentos de comunicação 95.21-5-00 - Reparação e manutenção de equipamentos eletroeletrônicos de uso pessoal e doméstico

CÓDIGO E DESCRIÇÃO DA NATUREZA JURÍDICA 206-2 - Sociedade Empresária Limitada

LOGRADOURO R MARCOS DAVI GAMA	NÚMERO 405	COMPLEMENTO *****
---	----------------------	-----------------------------

CEP 68.383-000	BAIRRO/DISTRITO LATICINIO	MUNICÍPIO VITORIA DO XINGU	UF PA
--------------------------	-------------------------------------	--------------------------------------	-----------------

ENDEREÇO ELETRÔNICO BETAIRELI@GMAIL.COM	TELEFONE (93) 9140-1243
---	-----------------------------------

ENTE FEDERATIVO RESPONSÁVEL (EFR) *****

SITUAÇÃO CADASTRAL ATIVA	DATA DA SITUAÇÃO CADASTRAL 26/08/2020
------------------------------------	---

MOTIVO DE SITUAÇÃO CADASTRAL

SITUAÇÃO ESPECIAL *****	DATA DA SITUAÇÃO ESPECIAL *****
-----------------------------------	---

Aprovado pela Instrução Normativa RFB nº 1.863, de 27 de dezembro de 2018.

Emitido no dia **11/08/2023** às **11:36:36** (data e hora de Brasília).

Página: **4/4**



Ministério da Fazenda
Secretaria da Receita Federal do Brasil

Comprovante de Situação Cadastral no CPF

Nº do CPF: **843.634.282-87**

Nome: **ERVICK CLEON GOMES LIMA**

Data de Nascimento: **29/08/1995**

Situação Cadastral: **REGULAR**

Data da Inscrição: **27/03/2003**

Digito Verificador: **00**

Comprovante emitido às: **10:00:11** do dia **03/05/2024** (hora e data de Brasília).
Código de controle do comprovante: **5E32.5BB6.BA06.6B67**



Este documento não substitui o ["Comprovante de Inscrição no CPF"](#).

(Modelo aprovado pela IN/RFB nº 1.548, de 13/02/2015.)

[Voltar](#)[Imprimir](#)

Certificado de Regularidade do FGTS - CRF

Inscrição: 38.235.887/0001-70
Razão Social: E C G LIMA LTDA
Endereço: R MARCOS DAVI GAMA 405 / LATICINIO / VITORIA DO XINGU / PA / 68383-000

A Caixa Econômica Federal, no uso da atribuição que lhe confere o Art. 7, da Lei 8.036, de 11 de maio de 1990, certifica que, nesta data, a empresa acima identificada encontra-se em situação regular perante o Fundo de Garantia do Tempo de Serviço - FGTS.

O presente Certificado não servirá de prova contra cobrança de quaisquer débitos referentes a contribuições e/ou encargos devidos, decorrentes das obrigações com o FGTS.

Validade: 21/04/2024 a 20/05/2024

Certificação Número: 2024042102275819888802

Informação obtida em 03/05/2024 10:02:50

A utilização deste Certificado para os fins previstos em Lei esta condicionada a verificação de autenticidade no site da Caixa:
www.caixa.gov.br



PREFEITURA MUNICIPAL DE VITÓRIA DO XINGU
SECRETARIA MUNICIPAL DE PLANEJAMENTO, ORÇAMENTO, TRIBUTAÇÃO E FINANÇAS - SEPOF
PROCURADORIA GERAL DO MUNICÍPIO

CERTIDÃO NEGATIVA DE DÉBITOS

Nº: 0000239/2024 CPF/CNPJ: 38.235.887/0001-70
Contribuinte: E C G LIMA LTDA

Ressalvado o direito de a Fazenda Pública Municipal cobrar e inscrever quaisquer dívidas de responsabilidade do sujeito passivo acima identificado que vierem a ser apuradas, é certificado que não constam pendências em seu nome, relativas a créditos tributários administrados pela SECRETARIA MUNICIPAL DE PLANEJAMENTO, ORÇAMENTO, TRIBUTAÇÃO E FINANÇAS - SEPOF e a inscrições em Dívida Ativa do Município junto à Procuradoria Jurídica do Município - PROJUR.

Esta certidão se refere à situação fiscal no âmbito da SECRETARIA MUNICIPAL DE PLANEJAMENTO, ORÇAMENTO, TRIBUTAÇÃO E FINANÇAS - SEPOF e da Procuradoria Jurídica do Município e abrange os tributos previstos nos artigos 145 e 156 da Constituição Federal e está em conformidade com o artigo 205 da Lei Federal nº 5.172/66.

Certidão emitida com base no art. 443 DA LEI COMPLEMENTAR Nº 225, DE 12 DE DEZEMBRO DE 2013 - Código Tributário do Município e artigo 1º, do Decreto 724/2014.

Emitida em: 23/04/24 08:51

Validade: 22/07/2024

VITÓRIA DO XINGU (PA), aos 23 dias do mês de Abril de 2024

Observações:

- Certidão sem validade para fins de transferência de imóvel em cartório.
- Certidão emitida gratuitamente, pela internet, conforme modelo definido no Anexo II, do Decreto 724/2014.
- A informação do número do CPF/CNPJ acima é de responsabilidade do solicitante da Certidão, devendo a titularidade ser conferida pelo interessado e destinatário.
- Qualquer rasura ou emenda invalidará este documento.
- A aceitação desta certidão está condicionada à verificação por meio do QR Code constante neste documento.



PODER JUDICIÁRIO
JUSTIÇA DO TRABALHO

CERTIDÃO NEGATIVA DE DÉBITOS TRABALHISTAS

Nome: E C G LIMA LTDA (MATRIZ E FILIAIS)

CNPJ: 38.235.887/0001-70

Certidão nº: 4249879/2024

Expedição: 18/01/2024, às 08:17:20

Validade: 16/07/2024 - 180 (cento e oitenta) dias, contados da data de sua expedição.

Certifica-se que **E C G LIMA LTDA (MATRIZ E FILIAIS)**, inscrito(a) no CNPJ sob o nº **38.235.887/0001-70**, **NÃO CONSTA** como inadimplente no Banco Nacional de Devedores Trabalhistas.

Certidão emitida com base nos arts. 642-A e 883-A da Consolidação das Leis do Trabalho, acrescentados pelas Leis ns.º 12.440/2011 e 13.467/2017, e no Ato 01/2022 da CGJT, de 21 de janeiro de 2022. Os dados constantes desta Certidão são de responsabilidade dos Tribunais do Trabalho.

No caso de pessoa jurídica, a Certidão atesta a empresa em relação a todos os seus estabelecimentos, agências ou filiais.

A aceitação desta certidão condiciona-se à verificação de sua autenticidade no portal do Tribunal Superior do Trabalho na Internet (<http://www.tst.jus.br>).

Certidão emitida gratuitamente.

INFORMAÇÃO IMPORTANTE

Do Banco Nacional de Devedores Trabalhistas constam os dados necessários à identificação das pessoas naturais e jurídicas inadimplentes perante a Justiça do Trabalho quanto às obrigações estabelecidas em sentença condenatória transitada em julgado ou em acordos judiciais trabalhistas, inclusive no concernente aos recolhimentos previdenciários, a honorários, a custas, a emolumentos ou a recolhimentos determinados em lei; ou decorrentes de execução de acordos firmados perante o Ministério Público do Trabalho, Comissão de Conciliação Prévia ou demais títulos que, por disposição legal, contiver força executiva.



MINISTÉRIO DA FAZENDA
Secretaria da Receita Federal do Brasil
Procuradoria-Geral da Fazenda Nacional

**CERTIDÃO NEGATIVA DE DÉBITOS RELATIVOS AOS TRIBUTOS FEDERAIS E À DÍVIDA
ATIVA DA UNIÃO**

Nome: E C G LIMA LTDA
CNPJ: 38.235.887/0001-70

Ressalvado o direito de a Fazenda Nacional cobrar e inscrever quaisquer dívidas de responsabilidade do sujeito passivo acima identificado que vierem a ser apuradas, é certificado que não constam pendências em seu nome, relativas a créditos tributários administrados pela Secretaria da Receita Federal do Brasil (RFB) e a inscrições em Dívida Ativa da União (DAU) junto à Procuradoria-Geral da Fazenda Nacional (PGFN).

Esta certidão é válida para o estabelecimento matriz e suas filiais e, no caso de ente federativo, para todos os órgãos e fundos públicos da administração direta a ele vinculados. Refere-se à situação do sujeito passivo no âmbito da RFB e da PGFN e abrange inclusive as contribuições sociais previstas nas alíneas 'a' a 'd' do parágrafo único do art. 11 da Lei nº 8.212, de 24 de julho de 1991.

A aceitação desta certidão está condicionada à verificação de sua autenticidade na Internet, nos endereços <<http://rfb.gov.br>> ou <<http://www.pgfn.gov.br>>.

Certidão emitida gratuitamente com base na Portaria Conjunta RFB/PGFN nº 1.751, de 2/10/2014.

Emitida às 07:54:43 do dia 18/01/2024 <hora e data de Brasília>.

Válida até 16/07/2024.

Código de controle da certidão: **D67F.2EF0.D227.7941**

Qualquer rasura ou emenda invalidará este documento.

SERVIÇO GRATUITO

GOVERNO DO ESTADO DO PARÁ
SECRETARIA DE ESTADO DA FAZENDA**CERTIDAO NEGATIVA DE NATUREZA TRIBUTÁRIA****Nome:** E C G LIMA LTDA**Inscrição Estadual:** 15.712.908-0**CNPJ:** 38.235.887/0001-70

Ressalvado o direito de a Fazenda Pública Estadual cobrar e inscrever quaisquer dívidas de responsabilidade do sujeito passivo acima identificado que vierem a ser apuradas, é certificado que **NÃO CONSTAM**, até a presente data, pendências em seu nome, relativamente aos débitos administrados pela Secretaria Executiva de Estado da Fazenda, de natureza tributária, incritos ou não na Dívida Ativa.

A presente Certidão, emitida nos termos do Decreto n.º 2.473, de 29 de setembro de 2006, e da Instrução Normativa n.º 0019, de 5 de Outubro de 2006, somente produzirá efeitos após a confirmação de sua autenticidade, pela Internet, no Portal de Serviço da Secretaria Executiva de Estado da Fazenda no endereço eletrônico www.sefa.pa.gov.br.

Emitida às: 10:12:15 do dia 20/01/2024**Válida até:** 18/07/2024**Número da Certidão:** 702024080075735-1**Código de Controle de Autenticidade:** F02FD72A.468ED037.5BDFF8F4.B6BA961F**Observação:**

- Nos termos da legislação pertinente a presente Certidão poderá, independente de notificação prévia, ser cassada quando, dentro do período de validade forem verificadas as hipóteses previstas no art. 6º da Instrução Normativa n.º 0019, de 5 de Outubro de 2006, como também em decorrência da suspensão de medida liminar.

- A cassação da certidão será efetuada de ofício, devendo ser dada a publicidade do fato por meio de consulta pública no endereço eletrônico www.sefa.pa.gov.br.

Válida em todo território paraense.

SERVIÇO GRATUITO

SERVIÇO GRATUITO



GOVERNO DO ESTADO DO PARÁ
SECRETARIA DE ESTADO DA FAZENDA

CERTIDAO NEGATIVA DE NATUREZA NÃO TRIBUTÁRIA

Nome: E C G LIMA LTDA

Inscrição Estadual: 15.712.908-0

CNPJ: 38.235.887/0001-70

Ressalvado o direito de a Fazenda Pública Estadual cobrar e inscrever quaisquer dívidas de responsabilidade do sujeito passivo acima identificado que vierem a ser apuradas, é certificado que **NÃO CONSTAM**, até a presente data, pendências em seu nome, relativamente aos débitos administrados pela Secretaria Executiva de Estado da Fazenda, de natureza não tributária, inscritos na Dívida Ativa.

A presente Certidão, emitida nos termos do Decreto n.º 2.473, de 29 de setembro de 2006, e da Instrução Normativa n.º 0019, de 5 de Outubro de 2006, somente produzirá efeitos após a confirmação de sua autenticidade, pela Internet, no Portal de Serviço da Secretaria Executiva de Estado da Fazenda no endereço eletrônico www.sefa.pa.gov.br.

Emitida às: 10:12:15 do dia 20/01/2024

Válida até: 18/07/2024

Número da Certidão: 702024080075736-0

Código de Controle de Autenticidade: D09EC651.E46831BA.9B2FC33C.DE8A22C6

Observação:

- Nos termos da legislação pertinente a presente Certidão poderá, independente de notificação prévia, ser cassada quando, dentro do período de validade forem verificadas as hipóteses previstas no art. 9º da Instrução Normativa n.º 0019, de 5 de Outubro de 2006, como também em decorrência da suspensão de medida liminar.

- A cassação da certidão será efetuada de ofício, devendo ser dada a publicidade do fato por meio de consulta pública no endereço eletrônico www.sefa.pa.gov.br.

Válida em todo território paraense.

SERVIÇO GRATUITO

ALTERAÇÃO E CONSOLIDAÇÃO CONTRATUAL DA SOCIEDADE
E C G LIMA LTDA
CNPJ nº 38.235.887/0001-70



ERVICK CLEON GOMES LIMA, nacionalidade BRASILEIRA, nascido em 29/08/1995, SOLTEIRO EMPRESÁRIO, CPF nº 843.634.282-87, CARTEIRA DE IDENTIDADE nº 5376533 3ª VIA, órgão expedidor SSP - PA, residente e domiciliado(a) no(a) RUA MARCOS DAVI GAMA, 405, FUNDOS, LATICÍNIO, VITÓRIA DO XINGU, PA, CEP 68383-000, BRASIL.

Sócio da sociedade limitada de nome empresarial **E C G LIMA LTDA**, registrada legalmente por contrato social devidamente arquivado nesta Junta Comercial do Estado do Pará, sob NIRE nº **15600392697**, com sede **Rua Marcos Davi Gama, 405, Laticínio Vitória do Xingu, PA, CEP 68383-000**, devidamente inscrita no Cadastro Nacional de Pessoa Jurídica/MF sob o nº **38.235.887/0001-70**, delibera ajustar a presente alteração contratual, nos termos da Lei nº 10.406/ 2002, mediante as condições estabelecidas nas cláusulas seguintes:

OBJETO SOCIAL

CLÁUSULA PRIMEIRA. A sociedade passa a ter o seguinte objeto:
ALUGUEL DE MÁQUINAS E EQUIPAMENTOS AGRÍCOLAS SEM OPERADOR; SERVIÇO DE TRANSPORTE DE PASSAGEIROS - LOCAÇÃO DE AUTOMÓVEIS COM MOTORISTA; LOCAÇÃO DE AUTOMÓVEIS SEM CONDUTOR; ALUGUEL DE MÁQUINAS E EQUIPAMENTOS PARA CONSTRUÇÃO SEM OPERADOR, EXCETO ANDAIMES; SERVIÇOS DE OPERAÇÃO E FORNECIMENTO DE EQUIPAMENTOS PARA TRANSPORTE E ELEVAÇÃO DE CARGAS E PESSOAS PARA USO EM OBRAS; ALUGUEL DE ANDAIMES; LOCAÇÃO DE OUTROS MEIOS DE TRANSPORTE NÃO ESPECIFICADOS ANTERIORMENTE, SEM CONDUTOR; OBRAS DE TERRAPLENAGEM; PREPARAÇÃO DE CANTEIRO E LIMPEZA DE TERRENO; ATIVIDADES DE APOIO À AGRICULTURA NÃO ESPECIFICADAS ANTERIORMENTE; ALUGUEL DE OUTRAS MÁQUINAS E EQUIPAMENTOS COMERCIAIS E INDUSTRIAIS NÃO ESPECIFICADOS ANTERIORMENTE, SEM OPERADOR; OBRAS DE URBANIZAÇÃO - RUAS, PRAÇAS E CALÇADAS; OUTRAS OBRAS DE ENGENHARIA CIVIL NÃO ESPECIFICADAS ANTERIORMENTE; INSTALAÇÃO E MANUTENÇÃO ELÉTRICA; OBRAS DE ALVENARIA; SERVIÇOS ESPECIALIZADOS PARA CONSTRUÇÃO NÃO ESPECIFICADOS ANTERIORMENTE; COMÉRCIO ATACADISTA DE DEFENSIVOS AGRÍCOLAS, ADUBOS, FERTILIZANTES E CORRETIVOS DO SOLO; COMÉRCIO VAREJISTA DE CAL, AREIA, PEDRA BRITADA, TIJOLOS E TELHAS; COMÉRCIO VAREJISTA DE MATERIAIS DE CONSTRUÇÃO EM GERAL; CONSTRUÇÃO DE RODOVIAS E FERROVIAS; CONSTRUÇÃO DE OBRAS-DE-ARTE ESPECIAIS; CONSTRUÇÃO DE EDIFÍCIOS; FABRICAÇÃO DE PAINÉIS E LETREIROS LUMINOSOS; MANUTENÇÃO E REPARAÇÃO DE TANQUES, RESERVATÓRIOS METÁLICOS E CALDEIRAS, EXCETO PARA VEÍCULOS; MANUTENÇÃO E REPARAÇÃO DE MÁQUINAS E APARELHOS DE REFRIGERAÇÃO E VENTILAÇÃO PARA USO INDUSTRIAL E COMERCIAL; ATIVIDADES RELACIONADAS A ESGOTO, EXCETO A GESTÃO DE REDES; COLETA DE RESÍDUOS NÃO-PERIGOSOS; COLETA DE RESÍDUOS PERIGOSOS; CONSTRUÇÃO DE ESTAÇÕES E REDES DE DISTRIBUIÇÃO DE ENERGIA ELÉTRICA; CONSTRUÇÃO DE REDES DE ABASTECIMENTO DE ÁGUA, COLETA DE ESGOTO E CONSTRUÇÕES CORRELATAS, EXCETO OBRAS DE IRRIGAÇÃO; MONTAGEM DE ESTRUTURAS METÁLICAS; CONSTRUÇÃO DE INSTALAÇÕES ESPORTIVAS E RECREATIVAS; DEMOLIÇÃO DE EDIFÍCIOS E OUTRAS ESTRUTURAS; INSTALAÇÃO E MANUTENÇÃO DE SISTEMAS CENTRAIS DE AR CONDICIONADO, DE VENTILAÇÃO E REFRIGERAÇÃO; MONTAGEM E INSTALAÇÃO DE SISTEMAS E EQUIPAMENTOS DE ILUMINAÇÃO E SINALIZAÇÃO EM VIAS PÚBLICAS, PORTOS E AEROPORTOS; IMPERMEABILIZAÇÃO EM OBRAS DE ENGENHARIA CIVIL; SERVIÇOS DE PINTURA DE

ASSINADO DIGITALMENTE POR: 0430346020-1-ERVICK GOMES LIMA

Req: 81300000400182

Página 1

17/05/2023

Certifico o Registro em 17/05/2023
Arquivamento 20000884846 de 17/05/2023 Protocolo 233235167 de 17/05/2023 NIRE 15600392697
Nome da empresa E C G LIMA LTDA
Este documento pode ser verificado em <http://regin.jucepa.pa.gov.br/autenticacaodocumentos/autenticacao.aspx>
Chancela 169139510169903



ALTERAÇÃO E CONSOLIDAÇÃO CONTRATUAL DA SOCIEDADE
E C G LIMA LTDA
CNPJ nº 38.235.887/0001-70



EDIFÍCIOS EM GERAL; OBRAS DE FUNDAÇÕES; ADMINISTRAÇÃO DE OBRAS; PERFURAÇÃO E CONSTRUÇÃO DE POÇOS DE ÁGUA; SERVIÇOS DE ARQUITETURA; SERVIÇOS DE ENGENHARIA; SELEÇÃO E AGENCIAMENTO DE MÃO-DE-OBRA; ATIVIDADES DE LIMPEZA NÃO ESPECIFICADAS ANTERIORMENTE; ATIVIDADES PAISAGÍSTICAS; MANUTENÇÃO E REPARAÇÃO DE MÁQUINAS MOTRIZES NÃO-ELÉTRICAS; MANUTENÇÃO E REPARAÇÃO DE APARELHOS ELETROMÉDICOS E ELETROTERRAPÊUTICOS E EQUIPAMENTOS DE IRRADIAÇÃO; MANUTENÇÃO E REPARAÇÃO DE GERADORES, TRANSFORMADORES E MOTORES ELÉTRICOS; MANUTENÇÃO E REPARAÇÃO DE MÁQUINAS E EQUIPAMENTOS PARA AGRICULTURA E PECUÁRIA; MANUTENÇÃO E REPARAÇÃO DE MÁQUINAS E EQUIPAMENTOS PARA USO NA EXTRAÇÃO MINERAL, EXCETO NA EXTRAÇÃO DE PETRÓLEO; CONSTRUÇÃO DE ESTAÇÕES E REDES DE TELECOMUNICAÇÕES; MANUTENÇÃO DE ESTAÇÕES E REDES DE TELECOMUNICAÇÕES; SERVIÇOS DE MANUTENÇÃO E REPARAÇÃO MECÂNICA DE VEÍCULOS AUTOMOTORES; COMÉRCIO A VAREJO DE PEÇAS E ACESSÓRIOS NOVOS PARA VEÍCULOS AUTOMOTORES; COMÉRCIO A VAREJO DE PEÇAS E ACESSÓRIOS USADOS PARA MOTOCICLETAS E MOTONETAS; MANUTENÇÃO E REPARAÇÃO DE MOTOCICLETAS E MOTONETAS; COMÉRCIO ATACADISTA DE MATERIAIS DE CONSTRUÇÃO EM PESSOAL E DOMÉSTICO; COMÉRCIO ATACADISTA DE LUBRIFICANTES; COMÉRCIO VAREJISTA DE MATERIAL ELÉTRICO; COMÉRCIO VAREJISTA DE FERRAGENS E FERRAMENTAS; COMÉRCIO VAREJISTA DE MATERIAIS HIDRÁULICOS; COMÉRCIO VAREJISTA ESPECIALIZADO DE ELETRODOMÉSTICOS E EQUIPAMENTOS DE ÁUDIO E VÍDEO; COMÉRCIO VAREJISTA DE OUTROS ARTIGOS DE USO PESSOAL E DOMÉSTICO NÃO ESPECIFICADOS ANTERIORMENTE; COMÉRCIO VAREJISTA DE ARTIGOS DE CAÇA, PESCA E CAMPING; COMÉRCIO VAREJISTA DE EMBARCAÇÕES E OUTROS VEÍCULOS RECREATIVOS; PEÇAS E ACESSÓRIOS; REPARAÇÃO E MANUTENÇÃO DE EQUIPAMENTOS DE COMUNICAÇÃO; REPARAÇÃO E MANUTENÇÃO DE EQUIPAMENTOS ELETROELETRÔNICOS DE USO PESSOAL E DOMÉSTICO;.

CNAE FISCAL

- 7732-2/01 - aluguel de máquinas e equipamentos para construção sem operador, exceto andaimes
- 4679-6/99 - comércio atacadista de materiais de construção em geral
- 4753-9/00 - comércio varejista especializado de eletrodomésticos e equipamentos de áudio e vídeo
- 4744-0/99 - comércio varejista de materiais de construção em geral
- 4744-0/04 - comércio varejista de cal, arcia, pedra britada, tijolos e telhas
- 4744-0/03 - comércio varejista de materiais hidráulicos
- 4744-0/01 - comércio varejista de ferragens e ferramentas
- 4742-3/00 - comércio varejista de material elétrico
- 4732-6/00 - comércio varejista de lubrificantes
- 4683-4/00 - comércio atacadista de defensivos agrícolas, adubos, fertilizantes e corretivos do solo
- 4763-6/04 - comércio varejista de artigos de caça, pesca e camping
- 4649-4/01 - comércio atacadista de equipamentos elétricos de uso pessoal e doméstico
- 4543-9/00 - manutenção e reparação de motocicletas e motonetas
- 4541-2/06 - comércio a varejo de peças e acessórios novos para motocicletas e motonetas
- 4530-7/04 - comércio a varejo de peças e acessórios usados para veículos automotores

Req: 81300000400182

Página 2

17/05/2023



Certifico o Registro em 17/05/2023
Arquivamento 20000884846 de 17/05/2023 Protocolo 233235167 de 17/05/2023 NIRE 15600392697
Nome da empresa E C G LIMA LTDA
Este documento pode ser verificado em <http://regin.jucepa.pa.gov.br/autenticacaodocumentos/autenticacao.aspx>
Chancela 169139510169903

**ALTERAÇÃO E CONSOLIDAÇÃO CONTRATUAL DA SOCIEDADE
E C G LIMA LTDA
CNPJ nº 38.235.887/0001-70**



ASSINADO DIGITALMENTE POR: 0430346071-ERVALDO CLEBUI GOMES LIMA

- 4530-7/03 - comércio a varejo de peças e acessórios novos para veículos automotores
- 4520-0/01 - serviços de manutenção e reparação mecânica de veículos automotores
- 4399-1/99 - serviços especializados para construção não especificados anteriormente
- 7719-5/99 - locação de outros meios de transporte não especificados anteriormente, sem condutor
- 9521-5/00 - reparação e manutenção de equipamentos eletroeletrônicos de uso pessoal e doméstico
- 9512-6/00 - reparação e manutenção de equipamentos de comunicação
- 8130-3/00 - atividades paisagísticas
- 8129-0/00 - atividades de limpeza não especificadas anteriormente
- 7810-8/00 - seleção e agenciamento de mão-de-obra
- 7739-0/99 - aluguel de outras máquinas e equipamentos comerciais e industriais não especificados anteriormente, sem operador
- 7732-2/02 - aluguel de andaimes
- 7731-4/00 - aluguel de máquinas e equipamentos agrícolas sem operador
- 4759-8/99 - comércio varejista de outros artigos de uso doméstico não especificados anteriormente
- 7711-0/00 - locação de automóveis sem condutor
- 7490-1/03 - serviços de agronomia e de consultoria às atividades agrícolas e pecuárias
- 7112-0/00 - serviços de engenharia
- 7111-1/00 - serviços de arquitetura
- 4923-0/02 - serviço de transporte de passageiros - locação de automóveis com motorista
- 4763-6/05 - comércio varejista de embarcações e outros veículos recreativos; peças e acessórios
- 4399-1/05 - perfuração e construção de poços de água
- 3702-9/00 - atividades relacionadas a esgoto, exceto a gestão de redes
- 4221-9/04 - construção de estações e redes de telecomunicações
- 4221-9/02 - construção de estações e redes de distribuição de energia elétrica
- 4213-8/00 - obras de urbanização - ruas, praças e calçadas
- 4212-0/00 - construção de obras-de-arte especiais
- 4211-1/01 - construção de rodovias e ferrovias
- 4120-4/00 - construção de edifícios
- 3812-2/00 - coleta de resíduos perigosos
- 3811-4/00 - coleta de resíduos não-perigosos
- 4221-9/05 - manutenção de estações e redes de telecomunicações
- 3314-7/15 - manutenção e reparação de máquinas e equipamentos para uso na extração mineral, exceto na extração de petróleo
- 3314-7/11 - manutenção e reparação de máquinas e equipamentos para agricultura e pecuária
- 3314-7/07 - manutenção e reparação de máquinas e aparelhos de refrigeração e ventilação para uso industrial e comercial
- 3314-7/01 - manutenção e reparação de máquinas motrizes não-elétricas
- 3313-9/01 - manutenção e reparação de geradores, transformadores e motores elétricos
- 3312-1/03 - manutenção e reparação de aparelhos eletromédicos e eletroterapêuticos e equipamentos de irradiação
- 3311-2/00 - manutenção e reparação de tanques, reservatórios metálicos e caldeiras, exceto para veículos
- 3299-0/04 - fabricação de painéis e letreiros luminosos
- 4321-5/00 - instalação e manutenção elétrica
- 4399-1/04 - serviços de operação e fornecimento de equipamentos para transporte e elevação de cargas e pessoas para uso em obras
- 4399-1/03 - obras de alvenaria
- 4399-1/01 - administração de obras

Req: 81300000400182

Página 3

17/05/2023



Certifico o Registro em 17/05/2023
Arquivamento 20000884846 de 17/05/2023 Protocolo 233235167 de 17/05/2023 NIRE 15600392697
Nome da empresa E C G LIMA LTDA
Este documento pode ser verificado em <http://regin.jucepa.pa.gov.br/autenticacaodocumentos/autenticacao.aspx>
Chancela 169139510169903

**ALTERAÇÃO E CONSOLIDAÇÃO CONTRATUAL DA SOCIEDADE
E C G LIMA LTDA
CNPJ nº 38.235.887/0001-70**



4391-6/00 - obras de fundações
4330-4/04 - serviços de pintura de edifícios em geral
4330-4/01 - impermeabilização em obras de engenharia civil
4329-1/04 - montagem e instalação de sistemas e equipamentos de iluminação e sinalização em vias públicas, portos e aeroportos
4322-3/02 - instalação e manutenção de sistemas centrais de ar condicionado, de ventilação e refrigeração
0161-0/99 - atividades de apoio à agricultura não especificadas anteriormente
4313-4/00 - obras de terraplenagem
4311-8/02 - preparação de canteiro e limpeza de terreno
4311-8/01 - demolição de edifícios e outras estruturas
4299-5/99 - outras obras de engenharia civil não especificadas anteriormente
4299-5/01 - construção de instalações esportivas e recreativas
4292-8/01 - montagem de estruturas metálicas
4222-7/01 - construção de redes de abastecimento de água, coleta de esgoto e construções correlatas, exceto obras de irrigação

DA RATIFICAÇÃO E FORO

CLÁUSULA SEGUNDA. O foro para o exercício e o cumprimento dos direitos e obrigações resultantes do contrato social permanece em VITORIA DO XINGU - PARA.

CLÁUSULA TERCEIRA. As Cláusulas e condições estabelecidas em atos já arquivados e que não foram expressamente modificadas por esta alteração continuam em vigor.

Em face das alterações acima, consolida-se o contrato social, nos termos da Lei nº 10.406/2002, mediante as condições e cláusulas seguintes:

ERVICK CLEON GOMES LIMA, nacionalidade BRASILEIRA, nascido em 29/08/1995, SOLTEIRO, EMPRESARIO, CPF nº 843.634.282-87, CARTEIRA DE IDENTIDADE nº 5376533 3ª VIA, órgão expedidor SSP - PA, residente e domiciliado(a) no(a) RUA MARCOS DAVI GAMA, 405, FUNDOS, LATICINIO, VITÓRIA DO XINGU, PA, CEP 68383-000, BRASIL.

CLAUSULA PRIMEIRA: A empresa gira sob o nome empresarial de **E C G LIMA LTDA**.

CLAUSULA SEGUNDA: A sociedade tem sede na **Rua Marcos Davi Gama, 405, Laticínio Vitória do Xingu, PA, CEP 68383-000**.

CLÁUSULA TERCEIRA: Declara, sob as penas da lei, que se enquadra na condição de **EMPRESA DE PEQUENO PORTE - EPP** nos termos da Lei Complementar nº 123, de 14/12/2006.

CLAUSULA QUARTA: O objeto social é:

7732-2/01 - aluguel de máquinas e equipamentos para construção sem operador, exceto andaimes
4679-6/99 - comércio atacadista de materiais de construção em geral
4753-9/00 - comércio varejista especializado de eletrodomésticos e equipamentos de áudio e vídeo
4744-0/99 - comércio varejista de materiais de construção em geral
4744-0/04 - comércio varejista de cal, areia, pedra britada, tijolos e telhas
4744-0/03 - comércio varejista de materiais hidráulicos

Req: 81300000400182

Página 4



Certifico o Registro em 17/05/2023
Arquivamento 20000884846 de 17/05/2023 Protocolo 233235167 de 17/05/2023 NIRE 15600392697
Nome da empresa E C G LIMA LTDA
Este documento pode ser verificado em <http://regin.jucepa.pa.gov.br/autenticacaodocumentos/autenticacao.aspx>
Chancela 169139510169903

17/05/2023

ALTERAÇÃO E CONSOLIDAÇÃO CONTRATUAL DA SOCIEDADE
E C G LIMA LTDA
CNPJ nº 38.235.887/0001-70



ASSINADO DIGITALMENTE POR: 04303460207-ERVALDO CUREBU GOMES LTDA

- 4744-0/01 - comércio varejista de ferragens e ferramentas
- 4742-3/00 - comércio varejista de material elétrico
- 4732-6/00 - comércio varejista de lubrificantes
- 4683-4/00 - comércio atacadista de defensivos agrícolas, adubos, fertilizantes e corretivos do solo
- 4763-6/04 - comércio varejista de artigos de caça, pesca e camping
- 4649-4/01 - comércio atacadista de equipamentos elétricos de uso pessoal e doméstico
- 4543-9/00 - manutenção e reparação de motocicletas e motonetas
- 4541-2/06 - comércio a varejo de peças e acessórios novos para motocicletas e motonetas
- 4530-7/04 - comércio a varejo de peças e acessórios usados para veículos automotores
- 4530-7/03 - comércio a varejo de peças e acessórios novos para veículos automotores
- 4520-0/01 - serviços de manutenção e reparação mecânica de veículos automotores
- 4399-1/99 - serviços especializados para construção não especificados anteriormente
- 7719-5/99 - locação de outros meios de transporte não especificados anteriormente, sem condutor
- 9521-5/00 - reparação e manutenção de equipamentos eletroeletrônicos de uso pessoal e doméstico
- 9512-6/00 - reparação e manutenção de equipamentos de comunicação
- 8130-3/00 - atividades paisagísticas
- 8129-0/00 - atividades de limpeza não especificadas anteriormente
- 7810-8/00 - seleção e agenciamento de mão-de-obra
- 7739-0/99 - aluguel de outras máquinas e equipamentos comerciais e industriais não especificados anteriormente, sem operador
- 7732-2/02 - aluguel de andaimes
- 7731-4/00 - aluguel de máquinas e equipamentos agrícolas sem operador
- 4759-8/99 - comércio varejista de outros artigos de uso doméstico não especificados anteriormente
- 7711-0/00 - locação de automóveis sem condutor
- 7490-1/03 - serviços de agronomia e de consultoria às atividades agrícolas e pecuárias
- 7112-0/00 - serviços de engenharia
- 7111-1/00 - serviços de arquitetura
- 4923-0/02 - serviço de transporte de passageiros - locação de automóveis com motorista
- 4763-6/05 - comércio varejista de embarcações e outros veículos recreativos; peças e acessórios
- 4399-1/05 - perfuração e construção de poços de água
- 3702-9/00 - atividades relacionadas a esgoto, exceto a gestão de redes
- 4221-9/04 - construção de estações e redes de telecomunicações
- 4221-9/02 - construção de estações e redes de distribuição de energia elétrica
- 4213-8/00 - obras de urbanização - ruas, praças e calçadas
- 4212-0/00 - construção de obras-de-arte especiais
- 4211-1/01 - construção de rodovias e ferrovias
- 4120-4/00 - construção de edifícios
- 3812-2/00 - coleta de resíduos perigosos
- 3811-4/00 - coleta de resíduos não-perigosos
- 4221-9/05 - manutenção de estações e redes de telecomunicações
- 3314-7/15 - manutenção e reparação de máquinas e equipamentos para uso na extração mineral, exceto na extração de petróleo
- 3314-7/11 - manutenção e reparação de máquinas e equipamentos para agricultura e pecuária
- 3314-7/07 - manutenção e reparação de máquinas e aparelhos de refrigeração e ventilação para uso industrial e comercial
- 3314-7/01 - manutenção e reparação de máquinas motrizes não-elétricas
- 3313-9/01 - manutenção e reparação de geradores, transformadores e motores elétricos

Req: 81300000400182

Página 5

17/05/2023



Certifico o Registro em 17/05/2023
Arquivamento 20000884846 de 17/05/2023 Protocolo 233235167 de 17/05/2023 NIRE 15600392697
Nome da empresa E C G LIMA LTDA
Este documento pode ser verificado em <http://regin.jucepa.pa.gov.br/autenticacaodocumentos/autenticacao.aspx>
Chancela 169139510169903

ALTERAÇÃO E CONSOLIDAÇÃO CONTRATUAL DA SOCIEDADE
E C G LIMA LTDA
CNPJ nº 38.235.887/0001-70



3312-1/03 - manutenção e reparação de aparelhos eletromédicos e eletroterapêuticos e equipamentos de irradiação
3311-2/00 - manutenção e reparação de tanques, reservatórios metálicos e caldeiras, exceto para veículos
3299-0/04 - fabricação de painéis e letreiros luminosos
4321-5/00 - instalação e manutenção elétrica
4399-1/04 - serviços de operação e fornecimento de equipamentos para transporte e elevação de cargas e pessoas para uso em obras
4399-1/03 - obras de alvenaria
4399-1/01 - administração de obras
4391-6/00 - obras de fundações
4330-4/04 - serviços de pintura de edifícios em geral
4330-4/01 - impermeabilização em obras de engenharia civil
4329-1/04 - montagem e instalação de sistemas e equipamentos de iluminação e sinalização em vias públicas, portos e aeroportos
4322-3/02 - instalação e manutenção de sistemas centrais de ar condicionado, de ventilação e refrigeração
0161-0/99 - atividades de apoio à agricultura não especificadas anteriormente
4313-4/00 - obras de terraplenagem
4311-8/02 - preparação de canteiro e limpeza de terreno
4311-8/01 - demolição de edifícios e outras estruturas
4299-5/99 - outras obras de engenharia civil não especificadas anteriormente
4299-5/01 - construção de instalações esportivas e recreativas
4292-8/01 - montagem de estruturas metálicas
4222-7/01 - construção de redes de abastecimento de água, coleta de esgoto e construções correlatas, exceto obras de irrigação

CLAUSULA QUINTA: A sociedade tem prazo de duração por tempo indeterminado.

CLAUSULA SEXTA: O capital social totalmente integralizado é de R\$ 700.000,00 (setecentos mil reais), dividido em 700.000(setecentos) mil quotas, no valor nominal de R\$ 1,00(um real), cada uma, em moeda corrente e legal do país, e sendo subscrito e com integralização pelo sócio como segue:

SÓCIOS	QUOTAS	VALOR
ERVICK CLEON GOMES LIMA	700.000	R\$ 700.000,00
TOTAL	700.000	R\$ 700.000,00

Parágrafo Único - A responsabilidade do sócio é restrita ao valor de suas quotas, que responde pela integralidade do capital social.

CLÁUSULA SETIMA: A administração da sociedade é exercida pelo sócio **ERVICK CLEON GOMES LIMA** com poderes e atribuições de representação ativa e passiva da sociedade, em juízo ou fora dele, junto a instituições de direito público ou privado, seja em questões de natureza mercantil, tributária, fiscal, ou a que título for, podendo praticar todos os atos compreendidos no objeto social, sempre no interesse da sociedade, autorizado o uso do nome empresarial, inclusive, onerar ou alienar bens móveis e imóveis da sociedade, vedado, no entanto, em atividades estranhas ao interesse social ou assumir obrigações seja em favor dos quotistas ou de terceiros.

Req: 81300000400182

Página 6

17/05/2023



Certifico o Registro em 17/05/2023
Arquivamento 20000884846 de 17/05/2023 Protocolo 233235167 de 17/05/2023 NIRE 15600392697
Nome da empresa E C G LIMA LTDA
Este documento pode ser verificado em <http://regin.jucepa.pa.gov.br/autenticacaodocumentos/autenticacao.aspx>
Chancela 169139510169903

**ALTERAÇÃO E CONSOLIDAÇÃO CONTRATUAL DA SOCIEDADE
E C G LIMA LTDA
CNPJ nº 38.235.887/0001-70**



CLAUSULA OITAVA: No exercício da administração, o administrador tem direito a uma retirada mensal a título de pro labore, cujo valor será definido de comum acordo entre o sócio.

CLAUSULA NOVA: Ao término de cada exercício social, em 31 de dezembro, o administrador prestará contas justificadas de sua administração, procedendo à elaboração do inventário, do balanço patrimonial e do balanço de resultado econômico, cabendo ao sócio, na proporção de suas quotas, os lucros ou perdas apurados.

§ 1º Por deliberação dos sócios a distribuição de lucros poderá ser em qualquer período do ano a partir de resultado do período apurado.

§ 2º A distribuição dos lucros poderão não obedecer a participação do sócio desde que aprovada pelos sócios cotistas.

Parágrafo Único - Nos quatro meses seguintes ao término do exercício social, o sócio deliberara sobre as contas e designarão um administrador, quando for o caso.

CLÁUSULA DÉCIMA: O administrador declara sob as penas da Lei que não está impedido por Lei especial do exercício da administração de sociedade unipessoal limitada e que não se acha condenado a pena que vede, ainda que temporariamente, o acesso a cargos públicos, ou por crime falimentar, de prevaricação, peita ou suborno, concussão, peculato ou contra a economia popular, contra o sistema financeiro nacional, contra as normas de defesa da concorrência, contra as relações de consumo, a fé pública ou a propriedade.

CLÁUSULA DÉCIMA PRIMEIRA: A partir desta data a Sociedade passará a ser uma SOCIEDADE LIMITADA UNIPESSOAL, considerando a disposição constante no art. 1.052, 1º e 2º parágrafos (incluídos pela Lei 13.874/2019) do Código Civil.

CLÁUSULA DÉCIMA SEGUNDA: No caso de falecimento de um do sócio, a sociedade se dissolverá não extinguindo, no entanto o negócio, que poderá continuar, mediante novo contrato, desde que haja acordo entre as partes remanescentes e herdeiros. Em caso contrário os haveres do sócio falecido regularmente apurado em Balanço Geral, serão pagos da seguinte forma: 24 (vinte e quatro) meses, valores estes reajustáveis mensalmente, vencendo-se a primeira 90 (noventa) dias após o falecimento.

CLÁUSULA DÉCIMA TERCEIRA: O sócio pode em comum acordo delegar os poderes a terceiros para fazer uso da firma, que como o sócio, não poderá usá-la em benefício próprio ou de terceiros, especialmente em atos de favor, como: avais, abonos, fianças e outras obrigações de mero favor, estranhos aos interesses sociais.

CLÁUSULA DÉCIMA QUARTA: A sociedade tem duração por prazo indeterminado, extinguindo-se, todavia por decisão do sócio a qualquer tempo ou na ocorrência dos fatos expressos neste contrato ou mencionados no Novo Código Civil.

CLÁUSULA DÉCIMA QUINTA: A sociedade pode abrir filiais, agências, depósitos ou escritórios em qualquer parte do território, atribuindo-lhes capital nominal que julgar útil ou necessário ao fim colimado, parcela está que destacará seu próprio capital, para efeitos fiscais. As filiais serão extintas se ocorrer à extinção do estabelecimento sede ou por decisão do sócio.

Req: 81300000400182

Página 7

17/05/2023



Certifico o Registro em 17/05/2023
Arquivamento 20000884846 de 17/05/2023 Protocolo 233235167 de 17/05/2023 NIRE 15600392697
Nome da empresa E C G LIMA LTDA
Este documento pode ser verificado em <http://regin.jucepa.pa.gov.br/autenticacaodocumentos/autenticacao.aspx>
Chancela 169139510169903

ALTERAÇÃO E CONSOLIDAÇÃO CONTRATUAL DA SOCIEDADE
E C G LIMA LTDA
CNPJ nº 38.235.887/0001-70



CLÁUSULA DÉCIMA SEXTA: Os casos omissos neste instrumento serão resolvidos de conformidade com as disposições legais aplicáveis.

CLÁUSULA DÉCIMA SÉTIMA: Fica eleito para dirimir as dúvidas e resolver os conflitos oriundos deste instrumento o foro central da Comarca de Vitória do Xingu do Estado do Pará, com renúncia a qualquer outro, por privilegiado que seja.

CLÁUSULA DÉCIMA OITAVA: Fica consolidado, neste instrumento de Alteração Contratual e Consolidação, as cláusulas que passarão a reger a presente sociedade.

O sócio lavra o presente instrumento.

VITÓRIA DO XINGU - PARÁ, 17 de maio de 2023.

ERVICK CLEON GOMES LIMA

Req: 81300000400182

Página 8

17/05/2023



Certifico o Registro em 17/05/2023
Arquivamento 20000884846 de 17/05/2023 Protocolo 233235167 de 17/05/2023 NIRE 15600392697
Nome da empresa E C G LIMA LTDA
Este documento pode ser verificado em <http://regin.jucepa.pa.gov.br/autenticacaodocumentos/autenticacao.aspx>
Chancela 169139510169903

ASSINADO DIGITALMENTE POR: 0430046060-ERVICK CLEON GOMES LIMA



233235167

TERMO DE AUTENTICAÇÃO

NOME DA EMPRESA	E C G LIMA LTDA
PROTOCOLO	233235167 - 17/05/2023
ATO	002 - ALTERAÇÃO
EVENTO	021 - ALTERAÇÃO DE DADOS (EXCETO NOME EMPRESARIAL)

MATRIZ

NIRE 15600392697
CNPJ 38.235.887/0001-70
CERTIFICO O REGISTRO EM 17/05/2023
SOB N: 20000884846

EVENTOS

051 - CONSOLIDAÇÃO DE CONTRATO/ESTATUTO ARQUIVAMENTO: 20000884846

REPRESENTANTES QUE ASSINARAM DIGITALMENTE

Cpf: 84363428287 - ERVICK CLEON GOMES LIMA - Assinado em 17/05/2023 às 09:08:37

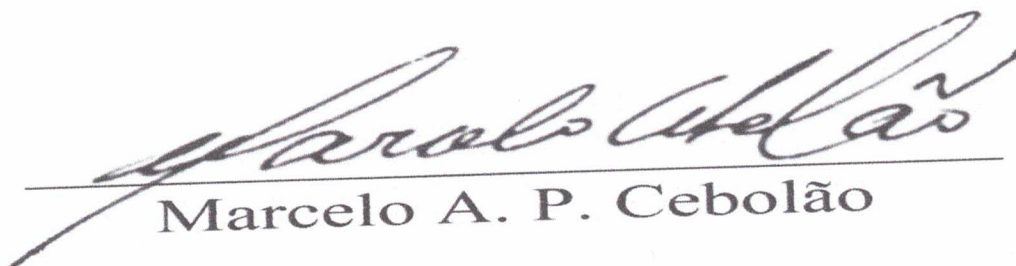

Marcelo A. P. Cebolão

1

17/05/2023



Certifico o Registro em 17/05/2023
Arquivamento 20000884846 de 17/05/2023 Protocolo 233235167 de 17/05/2023 NIRE 15600392697
Nome da empresa E C G LIMA LTDA
Este documento pode ser verificado em <http://regin.jucepa.pa.gov.br/autenticacaodocumentos/autenticacao.aspx>
Chancela 169139510169903